

宝石専門チャンネルGSTV 番組ガイド：2023年1月号

GSTV FAN

1

January 2023



生放送 8:00~26:00(翌 2:00)

WEBでも同時放送!

<http://www.gstv.jp>



GSTV FAN

宝石専門チャンネルGSTV
番組ガイド：2023年1月号

発行元：株式会社GSTV
〒140-0002 東京都品川区東品川 2-2-43 T2号棟 1F

壽

— ことぶき —

2022年、GSTVは開局15周年という節目の年を迎えました。

これまでのご愛顧に改めて感謝いたします。

お客様をはじめGSTVにかかわるすべての皆様にとりまして、
2023年が素晴らしい一年となりますよう、心よりお祈り申し上げます。



「梅の花」

春の訪れを想わせるモモサンゴのお花たち



「My Lotus」

清らかな心を持ち
自分だけの花咲かす“蓮”コレクション

新年を晴れやかな気持ちで過ごしていただけますよう、
ほっこりとおめでたいジュエリーをご用意いたしました。

可憐で優雅、それでいて自然の恵みを感じさせてくれるお花たち。
胸元や指先で優しくほころび、皆様の新たな一年にさりげない華やかさを運びます。

1 5048094 ¥198,000-

K18PG モモサンゴ ダイヤ 梅の花 リング
COR 約3.50ct D 約0.22ct
重量:約8.4g 最大幅:約28.5mm 最小幅:約3.0mm 高さ:約5.5mm
基本サイズ:8~20号 リサイズ不可

2 5048093 ¥298,000-

K18PG モモサンゴ ダイヤ 梅の花 ペンダントブローチ
COR 約8.00ct D 約0.35ct
重量:約13.6g 縦:約58.0mm 横:約33.0mm 高さ:約8.0mm
バチカン内径:約2.5×2.0mm

3 5058135 ¥189,000-

K18WG ダイヤモンド 白蝶貝
My Lotus ピアス D 約0.40ct
重量:約7.0g 縦:約13.0mm 横:約13.0mm
イヤリング:5058136(+12000円)

4 5058134 ¥158,000-

K18WG ダイヤモンド 白蝶貝
My Lotus ペンダントトップ D 約0.35ct
重量:約5.0g 縦:約19.5mm 横:約14.0mm
高さ:約12.0mm バチカン内径:約5.0×2.0mm

5 5058133 ¥198,000-

K18WG ダイヤモンド 白蝶貝
My Lotus リング D 約0.40ct
重量:約7.2g 最大幅:約14.0mm 最小幅:約2.5mm
高さ:約11.0mm 対応サイズ:8~20号 リサイズ不可

FANTASTIC!

— 四大宝石 —

「四大宝石」と世界中から称される、ダイヤモンド、ルビー、サファイア、エメラルド。希少性、硬度の高さ、そして唯一無二の輝きが長年人々を魅了してきました。GSTVならではの高品質で素晴らしい、四大宝石ジュエリーをご紹介します。

「四大宝石白うさぎ」

四大宝石で象った不思議の国の住民



6

「リリーダイヤモンド」

シンプルながら華やかな
ドレスアップジュエリー

7

「コロンビア産エメラルド」

美しく気品あふれる
深いグリーンのエメラルド

9

「スリランカ産サファイア」

高級感にこだわった
大粒天然サファイアリング

10

「モザンビーク産非加熱ルビー」

ルビーのお色味を
最大限に魅せるデザイン

8

6 5059267 ¥238,000-

K18WG/YG ダイヤモンド サファイア
コロンビア産エメラルド ブラックダイヤ(トリート)
ルビー 四大宝石白うさぎ ペンダントトップ
D 約0.54ct SA 約0.20ct EM 約0.04ct
BLD 約0.01ct RB 約0.01ct
重量:約3.9g 縦:約22.5mm 横:約18.0mm
高さ:約6.5mm パチカン内径:約4.5×2.0mm

7 5006407 ¥4,480,000-

PT950 ダイヤモンド(リリーダイヤカット)
ネックレス D 23.00ct(LI)
重量:約63.2g 長さ:約44.5cm
幅:約6.5-9.0mm

8 5051039 ¥2,980,000-

PT950 モザンビーク産非加熱ルビー
アッシャーカットダイヤ(リリーダイヤカット)
リング RB 3.52ct D 0.76ct(LI)
重量:約9.1g 最大幅:約9.0mm 最小幅:約2.5mm
高さ:約6.0mm 基本サイズ:13号 リサイズ不可

9 5050527 ¥1,680,000-

PT950 コロンビア産エメラルド
クリスカットダイヤ & H&Cダイヤ(リリーダイヤカット) リング
EM 1.760ct D 0.30ct(LI) D 0.15ct(LI)
重量:約5.6g 最大幅:約8.5mm 最小幅:約2.0mm 高さ:約5.5mm
基本サイズ:13号

10 5057899 ¥1,280,000-

PT950 スリランカ産サファイア
ダイヤ & ダイヤ(リリーダイヤカット) リング
SA 5.147ct D 1.00ct D 0.47ct(LI)
重量:約12.9g 最大幅:約14.5mm 最小幅:約2.5mm 高さ:約7.5mm
基本サイズ:14号 リサイズ不可

MARI COLLECTION

「蝶に誘われて暗い森深くを進むと、
日の光が差し込む場所が。
そこにはあたり一面に広がる美しいお花畑。
先が見えない道が嘘だったかのように、
希望に満ち溢れた幻想的な景色でした」——。

Flower Garden

—フラワーガーデン—

色とりどりの花と蝶で
“人生における旅”を表現



11



12



11 5059576 ¥298,000-

K18GG マラヤガーネット(オレンジピンク) ダイヤ
フラワーガーデン リング
GA 約2.30ct RH 約0.45ct SP 約0.40ct TO 約0.20ct
D 約0.15ct GA 約0.12ct TS 約0.08ct PRT 約0.01ct
重量:約6.1g 最大幅:約18.5mm 最小幅:約2.0mm 高さ:約5.5mm
対応サイズ:8~20号 リサイズ不可

12 5059577 ¥298,000-

K18GG/PT950 マラヤガーネット(オレンジピンク) ダイヤ
フラワーガーデン リング
GA 約1.10ct SP 約0.80ct TS 約0.70ct PPS 約0.60ct
D 約0.40ct GA 約0.20ct TO 約0.20ct PRT 約0.02ct
重量:約8.6g 最大幅:約25.0mm 最小幅:約2.5mm 高さ:約7.5mm
対応サイズ:8~20号 リサイズ不可

Mari



13



14



15



Shooting Gem

—シューティングジェム—

流星群をイメージし
迫力あるシルエットでお仕立て

13 5040717 ¥128,000-

K18WG ダイヤモンド
シューティングジェム ピアス
D 約0.30ct
重量:約3.5g 縦:約38.5mm 横:約7.0mm
イヤリング:5040718(+12000円)

14 5040716 ¥248,000-

K18WG ダイヤモンド
シューティングジェム ベンダントブローチ
D 約0.75ct
重量:約7.3g 縦:約52.5mm 横:約23.0mm
高さ:約7.0mm パチカン内径:約5.0×2.0mm

15 5040715 ¥178,000-

K18WG ダイヤモンド
シューティングジェム リング
D 約0.35ct
重量:約5.8g 最大幅:約20.0mm 最小幅:約2.0mm
高さ:約3.0mm 対応サイズ:8~20号 リサイズ不可

IDAR-OBERSTEIN

—イーダーオーバーシュタイン—



16

「CHIGUSA」
絡まり合う蔦をエレガントに表現

16 5060985 ¥1,960,000-
K18WG タンザナイト ルベライト ダイヤ アコヤ真珠 ネックレス
TA 23.98ct R 26.68ct D 1.00ct P 約5.0mm
重量:約74.8g 長さ:約42cm 幅:約3.0-26.0mm



17

5060985の
セットアップにおすすめ

17 5062668 ¥327,000-
K18WG ルベライト タンザナイト ダイヤ
アコヤ真珠 ピアス RT 4.61ct
TA 3.57ct D 0.44ct P 約5.0mm
重量:約9.7g 縦:約31.0mm 横:約16.5mm



18

マティアス・ポストラー氏作の
芸術的な薔薇ジュエリー



19

18 5059582 ¥398,000-
PT950 マティアス・ポストラー タンザナイト ダイヤ リング
TA 23.84ct D 0.30ct
重量:約11.7g 最大幅:約16.5mm 最小幅:約2.0mm 高さ:約13.0mm
基本サイズ:13号 リサイズ不可

19 5059583 ¥498,000-
PT950 マティアス・ポストラー タンザナイト ダイヤ リング
TA 9.66ct TA 7.13ct D 0.56ct
重量:約10.7g 最大幅:約24.0mm 最小幅:約2.5mm 高さ:約9.5mm
基本サイズ:13号 リサイズ不可

20

「ウサギ」

ウサギの柔らかな毛並みまで
丁寧に表現された彫刻置物



20 5063171

¥1,980,000-

ラブラドライト彫刻 置物「ウサギ」

重量:約669.9g 縦:約10.0cm 横:約12.0cm 奥行:約7.5cm



21

「ネコ」

大きいリボンがキュートな
女の子ネコ

22

「ユニコーン」

幻想的に月浮かぶ
ユニコーンのいる景色

シモーネ・ポストラー作 [手彫り作品]

21 5061646

¥238,000-

K18YG シモーネ・ポストラー 手彫り メノウカメオ

ペンダントトップ カメオ 約24×18mm

重量:約3.8g 縦:約31.0mm 横:約18.0mm 高さ:約4.0mm

バチカン内径:約6.0×2.0mm

マティアス・ポストラー原型 [機械彫りカメオ]

22 5062925

¥59,800-

K18YG メノウカメオ ペンダントトップ

カメオ 約20×14mm

重量:約1.7g 縦:約28.5mm 横:約14.2mm 高さ:約1.5mm

バチカン内径:約6.0×2.0mm

BIG STONE

色、とりどり。

色味豊かで艶やかな大粒カラーストーンリング。
新しい年のお出かけにも、お家でまったりと石そのものを眺めていたい時にも。
お好きな色を指につけて、重厚な存在感をお楽しみください。



グリーントルマリン

深い緑色の中石は
華やかながら優しい印象



23

23 5050187 ¥1,680,000-
PT950 グリーントルマリン ダイヤ ブラジル産パライバトルマリン リング
T 14.268ct D 1.22ct PRT 1.08ct
重量:約19.3g 最大幅:約14.5mm 最小幅:約5.0mm 高さ:約10.5mm
基本サイズ:13号 リサイズ不可

オレンジサファイア

太陽の輝きのような明るく美しい希少石



24

ルベライト

鮮やかさと照りが魅力的な
薔薇をおもわせる赤の色石



25

24 5057631 ¥1,480,000-
PT950 オレンジサファイア ダイヤ リング
OS 8.145ct D 1.20ct
重量:約10.0g 最大幅:約16.5mm 最小幅:約2.0mm
高さ:約8.5mm 基本サイズ:13号 リサイズ不可

25 5059982 ¥698,000-
PT950 ルベライト ダイヤ リング
RT 7.007ct D 0.15ct
重量:約7.4g 最大幅:約14.0mm 最小幅:約2.0mm 高さ:約7.5mm
基本サイズ:14号 リサイズ不可

サンタマリアアフリカーナ アクアマリン

爽やかブルーの中石を引き立てる
スタイリッシュデザイン



26

26 5057364 ¥998,000-
PT950 サンタマリアアフリカーナアクアマリン ダイヤ
リング AQ 7.972ct D 1.20ct
重量:約10.6g 最大幅:約23.0mm 最小幅:約2.0mm 高さ:約9.5mm
基本サイズ:13号 リサイズ不可

BLUE

青の希少石

澄み切った空、広大な海、瑠璃色の地球——。

知的でエレガントな印象を与える青色アイテムは、幸福のシンボルとしても親しまれています。

ドイツが誇るアウイナイト、世界三大希少石のひとつ・パラバトルマリン。

そんな「青の希少石」の、特別なコレクション。



アウイナイト×ブラジル産パラバトルマリン

お色味が美しく調和した贅沢ハグリング

27 5058687

¥998,000-

28 5061082

¥998,000-

PT950 アウイナイト ブラジル産パラバトルマリン
ダイヤ(リリーダイヤカット) リング
HA 0.282ct PRT 0.258ct D 0.47ct(LI)
重量:約5.2g 最大幅:約13.5mm 最小幅:約2.5mm 高さ:約4.5mm
基本サイズ:13号

PT950 ブラジル産パラバトルマリン アウイナイト ダイヤ リング
PRT 0.221ct HA 0.198ct D 0.34ct
重量:約7.9g 最大幅:約12.0mm 最小幅:約2.5mm 高さ:約4.5mm
基本サイズ:13号 リサイズ不可

アウイナイト

マニッシュにお仕立した
ユニセックスジュエリー

29 5059093

¥698,000-

PT950 アウイナイト ダイヤ リング
HA 0.312ct D 0.61ct

重量:約5.9g 最大幅:約6.0mm 最小幅:約2.0mm 高さ:約5.0mm
基本サイズ:13号 リサイズ不可

ブラジル産パラバトルマリン

中石周りの空間が浮き感を出し
大粒石をより際立たせたデザイン

30 5059944

¥498,000-

PT950 ブラジル産パラバトルマリン ダイヤ リング
PRT 0.287ct D 0.36ct

重量:約4.3g 最大幅:約10.0mm 最小幅:約1.6mm 高さ:約3.5mm
基本サイズ:13号 リサイズ不可

AZUSA

■ 縁起物 ■

2023年も良い1年でありますようにと願いを込めて。
新年にふさわしく運氣アップのゴールドで、
幸福を祈る「縁起物」モチーフジュエリーをお仕立いたしました。

■ 「フクロウ」

福来郎(福が来る)・不苦労(苦労がない)

豊かな表情が愛らしい幸福のシンボル



31

31 5041747 ¥188,000-

純金 エメラルド フクロウ リング EM 約0.06ct
重量:約8.3g 最大幅:約11.5mm 最小幅:約2.0mm 高さ:約4.5mm
対応サイズ:8~18号 リサイズ不可
同デザイン(純プラチナ:5041748)



パチカンがおみくじのように
出し入れ可能。
自立するので置物としても
お楽しみいただけます。



32

■ 「福だるま」

厄除け・商売繁盛・開運出世・必勝祈願

遊び心満載な縁起物の代表格

32 5058099 ¥99,800-

K18YG ブラックダイヤモンド(トリート) 福だるま ペンダントトップ
BLD 約0.05ct
重量:約4.9g 縦:約17.5mm 横:約12.0mm 高さ:約11.0mm
パチカン内径:約3.5×1.8mm
同デザイン(PT950:5058100)

33



■ 「馬九行駆」(うまくいく)

9つの運氣(商売繁盛・出世祈願・恋愛成就・
招福蓄財・勝負必勝・健康長寿・悪霊退散・
豊作祈願・家内繁栄)をあらわすという九頭馬
「右に出るものなし」な開運の左馬たち

33 5060340 ¥168,000-

純金 ダイヤモンド 馬九行駆 フルエタニティリング
D 約0.01ct #15-18
重量:約7.3g 最大幅:約6.0mm 最小幅:約6.0mm 高さ:約1.7mm
対応サイズ:15~18号 リサイズ不可
同デザイン(純金/10~14号:5060339
純プラチナ/10~14号:5060341、15~18号:5060342)

■ 「羽」

運氣上昇・飛躍・現状からの変化・新たな出会い

カービングで表現した
真白な天使の羽



34

34 5059403 ¥198,000-

K18YG 白蝶貝 ダイヤ Angel Wing
ペンダントブローチ D 約0.08ct
重量:約7.8g 縦:約48.5mm 横:約14.5mm
高さ:約7.0mm パチカン内径:約7.5×2.0mm

■ 「うさぎ」

跳躍・社交運などの運氣上昇・子孫繁栄・
健康長寿・避難回避

プチギフトにも最適な可愛い干支うさぎ

35 5059003 ¥39,800-

純金 ダイヤモンド うさぎ ペンダントトップ D 約0.003ct
重量:約1.5g 縦:約12.0mm 横:約13.0mm 高さ:約3.5mm
パチカン内径:約5.0×1.5mm
同デザイン(純プラチナ:5059002)



35

CRISSCUT × LILY DIAMOND

クリスカット×リリーダイヤモンド

世界でも名だたるダイヤモンドの研磨技術を持つイスラエルのLily(リリー)社。

GSTVでは厳選した石を特別に研磨してもらい、当社限定のカットなどに仕上げています。

85面のカットが施されたクリスカット×リリー社の、きらめくダイヤモンドジュエリーをお楽しみください。



立体感をもって星の軌道を表現

耳元揺れるシンプル一粒石

36 5049832 ¥568,000-

37 5058995 ¥158,000-

PT950 クリスカットダイヤモンド & ダイヤ & H&Cダイヤ(リリーダイヤカット) スターライン ピアス
D 約0.40ct(LI) D 約0.84ct(LI) D 約0.26ct(LI)
重量:約8.5g 縦:約21.0mm 横:約15.0mm
イヤリング:5050147(+16000円)

PT950 クリスカットダイヤモンド(リリーダイヤカット) チャーム
D 約0.36ct(LI)
重量:約0.8g 縦:約12.0mm 横:約3.0mm 丸環内径:約4.0mm
※ピアリングやピアスなどに取り付けてお楽しみください。



贅沢な取り巻きで
中石をさらにランクアップ

使いやすさにこだわった
豪華×ベーシックデザイン

重厚感と気品に満ちた
一文字リング

38 5042047 ¥398,000-

39 5041136 ¥698,000-

40 5021207 ¥698,000-

PT950 クリスカットダイヤモンド & ダイヤ(リリーダイヤカット) ピアス
D 約0.60ct(LI) D 約0.20ct(LI)
重量:約2.6g 縦:約6.5mm 横:約6.0mm
イヤリング:5042048(+16000円)

PT950 クリスカットダイヤモンド & H&Cダイヤ & ダイヤ(リリーダイヤカット) ミステリーセッティング リング D 約0.50ct(LI) D 約0.50ct(LI) D 約0.50ct(LI)
重量:約6.5g 最大幅:約6.0mm 最小幅:約2.0mm
高さ:約4.0mm 対応サイズ:8~20号 リサイズ不可

PT950 クリスカットダイヤモンド(リリーダイヤカット) リング
D 約1.70ct(LI)
重量:約4.1g 最大幅:約5.0mm 最小幅:約2.0mm
高さ:約4.0mm
対応サイズ:8~20号 リサイズ不可

RESORT

リゾート

穏やかであたたかな、優しい時間が流れるところ。

華やかながらホッとできるリゾート地をイメージして、休日にぴったりなジュエリーを集めました。

とろみあるカボションカットの色石は心に癒しを届けます。

大粒ホワイトオパールの
存在感抜群な女王蜂



42



41

ターコイズを囲む花々が
印象的に華やかさをプラス

41 5016331 ¥128,000-

K18YG スリーピングビューティーターコイズ ファンシーカラーサファイア
ブルージルコン フラワーカービング ペンダントトップ

TQ 約8.00ct SA 約0.30ct ZI 約0.07ct

重量:約7.7g 縦:約27.0mm 横:約26.2mm 高さ:約7.7mm
パチカン内径:約5.0×2.6mm

42 5050185 ¥998,000-

K18YG/PT950 ホワイトオパール ダイヤ
ブラジル産バライバトルマリン 女王蜂 ペンダントブローチ
OP 14.056ct D 0.89ct PRT 0.38ct

重量:約12.2g 縦:約37.0mm 横:約35.0mm 高さ:約13.5mm
パチカン内径:約5.5×2.0mm

※商品番号が掲載されていない商品は、参考商品です。 ※商品価格は全て消費税10%税込です。

太陽のエネルギーを表す
生き生きとした輝きのジュエリー



44

愛が溢れるトルマリンの
特別なピンクグラデーション



43

恋愛、幸せ、受容、思いやりを表す
ピンクに、継続を意味するブラウン
ダイヤモンドを合わせ、永続的な
愛を表現しています。

43 5059661 ¥178,000-

K18PG ピンクトルマリン ブラウンダイヤ リング

T 約7.00ct BRD 約0.32ct

重量:約7.4g 最大幅:約11.0mm 最小幅:約2.5mm 高さ:約5.0mm
対応サイズ:8~20号 リサイズ不可

44 5051780 ¥398,000-

K18YG グリーントルマリン & カナリートルマリン
ファンシーイエローダイヤ & ダイヤ ペンダントトップ

T 7.75ct T 2.12ct YD 0.24ct D 0.16ct
重量:約7.9g 縦:約36.5mm 横:約32.5mm 高さ:約6.5mm
パチカン内径:約4.0×2.0mm

リラックス、若々しさ、バランス感
を表すライトグリーン。
輝きが大きく広がるイメージで
イエローダイヤモンドとダイヤ
モンドを散りばめました。

※掲載商品のオンエア後の販売については直接オペレーターまでお尋ねください。(注)対象商品の完売、一定期間を過ぎた商品の販売価格については変動の可能性もございます。 21

1月の番組チェック!

GSTV 2023 \ GSTVポイント2倍 /

新春初売り!

開催期間: 1月1日(日)~3日(火)

ポイント2倍対象期間: 2022年12月31日(土) 24:00 (1月1日(日) 0:00) ~ 1月4日(水) 7:59まで

~お客様に感謝を込めて~

\ GSTVポイント2倍 /

プレミアムDAY

『人気商品』や『新作』など 普段はご紹介できない特別な商品が目白押しの1日 お楽しみに!!

開催期間: 1月11日(水) 1月10日(火) 24:00 (1月11日(水) 0:00) ~ 1月12日(木) 7:59まで

BS放送
特別追加枠

BS-TBS

『麗しの宝石ショッピング』

・1月4日(水) 16:00~16:59

・1月21日(土) 13:00~13:59

フォロー&登録してね♪ / GSTV公式SNS紹介

今や身近なコミュニケーションツールとして欠かせないSNS。
GSTVの公式SNSでも様々な情報やコンテンツを発信しています!
フォロー&登録お待ちしております♪

Instagram

フォロー&いいね
お願いします!

ID: @gstv_official

https://www.instagram.com/gstv_official/

GSTVのジュエリーをピックアップして紹介中!

Twitter

ジュエリー情報は
要チェック!

@GSTV_jp

https://twitter.com/gstv_jp

GSTVのイベント情報やバズりそうなジュエリーも紹介中!

YouTube

チャンネル登録
お願いします!
GSTVofficial<https://www.youtube.com/c/GSTVofficial>GSTVが
本気で取組む
YouTube!動画コンテンツ
続々配信中!

宝石の知識やコーディネート提案など話題の動画を配信!

Facebook

オススメ商品や
セール&イベント情報も!GSTV www.facebook.com/gstv.jp

Youtubeで絶賛配信中!! \ 無料で学べる! GSTVの宝石大学 /

GSTV 宝石大学 #43

スピネルとは?

GSTV 宝石大学 検索

- | | |
|-----------------------|-------------------------|
| #1「宝石とは?」 | #27~29「宝石の街&甲府事業所」 |
| #2「世界四大宝石とは?」 | #30~33「キャスト製法とは?」 |
| #3~5「ダイヤモンドについて」 | #34「GSTVのとある取り組みとは?」 |
| #6~11「ルビー・サファイアについて」 | #35「トルマリンの最高峰バライバトルマリン」 |
| #12~14「宝石の加熱・非加熱について」 | #36~37「タンザナイトについて」 |
| #15~16「誕生石について」 | #38~39「ターコイズについて」 |
| #17~20「エメラルドについて」 | #40「オパール最大の魅力とは?」 |
| #21~22「アレキサンドライト」 | #41「オパールの種類」 |
| #23~24「伝説の宝石について」 | #42「オパールの産地」 |
| #25~26「トルマリン」 | |



GSTVをテレビで楽しむ!

リビングでゆったり、いつものテレビで。

GSTVはBS放送やCS放送、またはケーブルテレビでお楽しみいただけます。

J:COM 202ch 視聴無料 毎日放送

1 **CS** ボタンを押します。

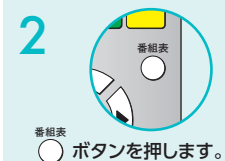

方向ボタンの◀▶を押して GSTV (202ch) を選択して (決定) ボタンを押します。

J:COM 全国コミュニティチャンネル 視聴無料 毎日放送

1 **地デジ** ボタンを押します。

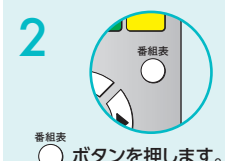

方向ボタンの◀▶を押して **地域毎のチャンネル** を選択して (決定) ボタンを押します。

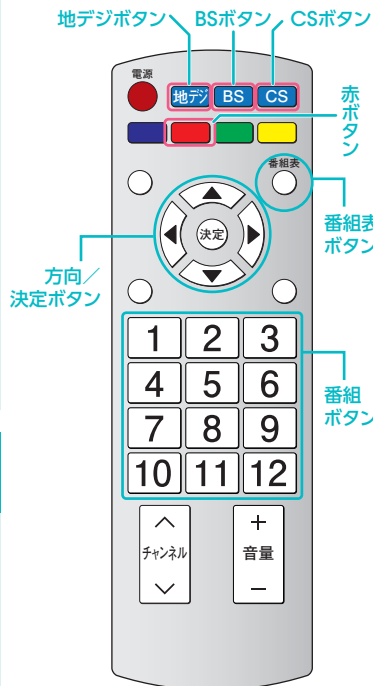

リモコンのイラストは一例です。機器により、ボタンの配置が異なりますのでご了承ください。

J:COM 全国コミュニティチャンネル 10:00~11:00

- 《札幌・仙台・関東》地上デジタル10ch
- 《熊本》地上デジタル11ch
- 《関西・九州》地上デジタル12ch
- 《下関》地上デジタル111ch

BS-TBS 視聴無料 毎日放送
BS6 (161ch)
BSフジ 視聴無料 月・金放送
BS8 (181ch)
 麗しの宝石 ショッピング

1 **BS** ボタンを押します。

または
 2 番組ボタンの **6** **8** を押します。



もしくは、
 番組表 ボタンを押します。
 方向ボタンの◀▶を押して 161chまたは 181chを選択して (決定) ボタンを押します。

BSフジ 視聴無料 月・金放送
BS8 サブチャンネル(182ch)
 ジュエリーライフNEXT

上記1、2の手順で BSフジ(181ch) を選択後、赤ボタン **6** を押します。

スカパー! 視聴無料 24時間
スカパー!光 527ch
UかりTV 153ch

1 **CS** ボタンを押します。



方向ボタンの◀▶を押して 527chまたは 153chを選択して (決定) ボタンを押します。

BS-TBS『麗しの宝石ショッピング』、BSフジ『ジュエリーライフ11(イレカ)』『ジュエリーナイト11(イレカ)』『ジュエリーライフNEXT(ネクスト)』大好評放送中です。お気軽にGSTVをお楽しみください。

BS放送 *月によりプログラムが変更になる場合があります。

BS-TBS
BS6 (161ch)
視聴無料 毎日放送



BSフジ
BS8 (181ch)
視聴無料 月・金放送



サブチャンネル(182ch)で放送中!

| 放送局 | 番組名 | 放送時間 | 月 | 火 | 水 | 木 | 金 | 土 | 日 |
|-----------------------|---------------------------------|--------------|--------------|---|---|---|---|---|-----|
| BS-TBS BS6 (161ch) | 麗しの宝石 「麗しの宝石ショッピング」 | 09:00~ 1時間放送 | 月 | 火 | 水 | 木 | 金 | - | 日 |
| | | 10:00~ 1時間放送 | - | - | - | - | - | 土 | - |
| BSフジ BS8 (181ch) | ジュエリーライフNEXT (サブチャンネル・182ch) | 10:00~ 1時間放送 | 月 | 火 | 水 | 木 | 金 | - | - |
| | ジュエリーライフ11 | 11:00~ 1時間放送 | 月 | 火 | 水 | 木 | 金 | - | - |
| | ジュエリーライフNEXT (サブチャンネル・182ch) | 12:00~ 2時間放送 | 月 | 火 | 水 | 木 | 金 | - | - |
| BS-TBS BS6 (161ch) | 麗しの宝石 「麗しの宝石ショッピング」 | ジュエリーナイト11 | 23:00~ 1時間放送 | 月 | 火 | 水 | 木 | 金 | 土 日 |
| | | 24:00~ 1時間放送 | 月 | 火 | 水 | 木 | 金 | 土 | 日 |
| BS-TBS BS6 (161ch) | 麗しの宝石 「麗しの宝石ショッピング」 | 25:00~ 1時間放送 | 月 | 火 | 水 | 木 | 金 | 土 | 日 |

一口メモ GSTVは自社スタジオから朝8時~翌26時まで毎日生放送! それ以外の時間は、録画放送を放映しています。

一口メモ BS放送やケーブルTVをお楽しみいただくためには専用のアンテナか、各地域のケーブルテレビにお申し込みいただく必要があります。

GSTV ジェムミュージアムから発信

近山晶コレクション見聞

第5回 ～地球の奇跡・ペグマタイト起源の宝石～

理学博士・FGA：阿依 アヒマディ

様々な環境と地質作用により形成される「宝石」。その形成プロセスは主に5つで、前号でご紹介した火成岩起源の宝石に引き続き、今回は「ペグマタイト」起源の宝石を近山先生が世界中から集めたサンプルとともにご紹介します。

GSTV FAN読者で宝石好きな皆様でも、ペグマタイトから生まれた宝石はどういったものがあるのか、ご存じないかもしれません。実は皆さんが購入して下さっている多くの宝石はこの母岩から採掘されたものです。色が美しく、純度と透明度が高い、サイズが大きな石が採取しやすいのがペグマタイトです。

Type 2. ペグマタイト起源の宝石

ペグマタイトは火成岩の一種。大きな結晶からなる岩石で、きょしょうかこうがん 巨晶花崗岩とも呼ばれます。マグマの温度がさらに低下していくと結晶分化作用が進み、 SiO_2 の成分や揮発性成分が多くなります。すると残留溶液の濃集により流動性が上がって残留したマグマの温度も800度～500度に下がり、より多くの元素が拡散しやすくなります。そのおかげでイオン半径の大きなフッ素やホウ素などの元素が集まって結晶が大きく成長できる空間もできるため、残留溶液がゆっくりと冷えていく過程でより多くの大きな宝石結晶が形成されます。このような濃集した鉱床がペグマタイト鉱床と呼ばれます。

代表的なペグマタイト起源の宝石は、トルマリン、トパーズ、アパタイト、ベリル(アクアマリン、モルガナイト)、ルチル、クリソベリル、クンツァイト、ガーネット(スペサルティン)、ジルコン、ほたるいし ちようせき うんぼ せきせい ロードクロサイト、蛍石、長石、雲母(レピドライト)、石英。

希少な宝石としては、ダンブライト、ユークレース、デュモルチェライト、ジェレメジェバイト、シーライト、モンテブラサイトなどが挙げられます。ブラジル、マダガスカル、ナミビア、モザンビーク、ナイジェリア、タンザニア、イタリア、ロシア、アメリカ、中国、パキスタン、アフガニスタン、ミャンマーなどが名産地として知られています。

日本にも三大ペグマタイト鉱床があり、福島県石川町の水晶山帯、岐阜県の苗木山帯と長野県の本曾田立、滋賀県の田上山などからトルマリン、トパーズ、ベリル、水晶、アメシスト



「近山晶コレクションより」

- 1: ペグマタイトに含まれる代表的な鉱物；長石、スモーク水晶、雲母
- 2: 世界最大のペグマタイトの名産地であるブラジルのミナスゼライス州から産出されたペグマタイト中のアクアマリンとブラクトルマリン
- 3: マグマの冷却につれ、析出した成分から大きな結晶が成長します。モルガナイトはその一例で、マンガンの二価電荷によりピンク色が形成されます
- 4: ブラジルのパライバ州のペグマタイト鉱床に含まれるパライバトルマリン
- 5: ブラジルのミナスゼライス州から産出されたウォーターメロンと呼ばれるトルマリンの結晶群
- 6: パキスタン北西部インダス流域に分布するペグマタイト鉱床から、美しい宝石質のインペリアルトパーズが産出されています
- 7: インカローズという愛称がつくアルゼンチンのcapillitas鉱山から産出されたロードクロサイト(菱マンガン鉱)の原石

などが産出されていました。また、ペグマタイトに放射線元素や希土類元素が濃集するため、その影響で、本来は無色の水晶がスモーク水晶、黒水晶、紅水晶となります。桃色の長石も珍しくありません。

8: カナダのオンタリオ州のベグマタイトに含まれる美しい六方晶系の黄色アパタイトの結晶

9: ブラジルのミナスゼライス州のベグマタイトから産出される非常に希少なベリリウムを含むユークレースの結晶

10: 希少宝石として人気のデュモルチェライトはベグマタイトや変成岩の片麻岩から産出。透明度と品質の良いものはやはりベグマタイト起源です。アメリカ、ペルー、ブラジル産

11: 日本の三大ベグマタイトの産地・岐阜県苗木地方から産出された大変美しい紫色の蛍石の集合体

「近山晶コレクションより」



■ 阿依 アヒマディ 理学博士・FGA

京都大学理学博士号取得後、全国宝石学協会 研究主幹を務め、2012年にGIA Tokyoラボを立ち上げる。現在はTokyo Gem Science社の代表としてGSTV宝石学研究所の所長として、宝石における研究、教育セミナー、宝石鑑別などの技術サポートを行っている。宝石の研究、鑑別に関しては日本を代表する宝石学者。

PETIT COLLECTION 2022-2023 Winter



季節を楽しむ大人のウィンターカラーや冬の着こなしに映えるアイテムなど今すぐコーディネートに取り入れたいジュエリーを特集。

<https://gstvfans.jp/coordinate/new-trend/2022winter>

GSTV ブチコレクション 検索



皆様からの よくある質問



◀WEBサイトでもご覧いただけます。

Q1 リングやネックレスのサイズ変更は可能でしょうか?
ショールームで相談可能です。ぜひお問い合わせください。(ショールーム情報は44、45ページを参照ください)

Q3 店舗で購入した際に電話番号を登録したところ、WEB会員登録でその電話番号が登録できなくなりました。同じ電話番号では重複して登録できないため、別の電話番号でご登録いただくか、GSTVお客様サービスセンターへお問い合わせください。

Q5 クーポンをいただいたのですが、有効期限内に使用しないと失効しますか?
期限内にご使用いただかないとクーポンは失効いたします。ぜひこの機会にジュエリー購入をご検討ください。

Q2 ピアス(またはイヤリング、チャーム)を片方だけ無くしてしまいました。片耳分だけ、作製いただけますか?
作製可能なものもありますので、GSTVお客様サービスセンターへお問い合わせください。

Q4 購入を検討していたジュエリーがホームページから消えていました。お気に入り登録をしていますが、そこにも表示されませんでした。これは完売して購入ができないということでしょうか?
完売したアイテムは、取り下げております。アイテムによっては電話で購入可能なものもございます。お問い合わせください。

Q6 ポイントの有効期限を教えてください。最後にポイントを取得した日から1年間有効です。

GSTVお客様サービスセンター
0120-170-243 受付時間 | 12時30分~21時

今月の お客様の声

以前は返品不可の商品が多かったのですが、最近では返品可能な商品が増えてきて嬉しいです! 実際の商品について、テレビ画面では100%は分からないため、購入をためらっていました。返品可能だと実物を手に取って見ることができるので、購入しやすいです。

スタッフ: お客様にご納得いただき、ご購入していただけるのがなによりも嬉しいです! 商品到着後8日以上経過した場合や返品不可商品、また破損などがあった場合を除いて、お気に召さなかった商品は、遠慮なくご返品ください! その際は、商品に傷がつかないように梱包いただき、宅配便にてご返送をお願い致します。

私のリングサイズは28号以上です。いつも番組を見てますが通常は20号までの販売なので、あきらめることが多いです。先日は中古品で合うものを見つけ、購入しました。20号より大きいサイズのリング販売に期待しています!

スタッフ: いつもGSTVをご覧いただきまして、ありがとうございます! 20号以上のリングサイズにつきましては、ショールームや催事などで対応が可能な場合もございます。どうぞお気軽にご相談ください!

皆様の声
お待ちしております!

番組へのご意見・商品のリクエスト
jp-studio@gstv.jp

WEBサイトへのご意見・お問い合わせ
support@gstv.jp



毎週、GSTV番組ガイド誌「GSTV FAN」掲載ジュエリーを紹介しつつ、お客様からのリクエストやご意見メールをご紹介。また、様々なお題でお客様からの投稿を募集し番組で発表！
 今月は11月に募集した「ジュエリー川柳（フォースシーズン）」の大賞を発表します！

11月に募集した

ジュエリー川柳 ~フォースシーズン~ 大賞をご紹介します!!

ジュエリーや夫婦仲など、日常にまつわる川柳を募集しました!

色石の カット違いが 欲しくなる PN. 地金は白さん



食べ過ぎた ぼっこりお腹 マベパール PN. GSっ子大阪代表のヨコバーさん

鬼爪が キラキラリリーに リフォームで PN. 厚紙のリングゲージは相当痛いさん

今日も買う! 豚に真珠と 言われても PN. リラットモオさん



プチネック シワに埋もれて 輝かず PN. クリシュナラブさん

ジュエリーを 買って自分で 機嫌取る PN. アターシャ・キンスキーさん

あいえふ(IF)を 指にはめると ちび毛みえ PN. gstvファンアワー大好きさん



初恋の 淡き思いで モルガナイト PN. ネコのしっぽさん

気が付けば 街は煌めく 宝石箱 PN. orange-cosmosさん



番組で 磨きが掛かる 審美眼 PN. みるみるミルキーアクアさん

目黒さん 推し登場に 出る「こちら〜」 PN. おのこさん

迷ってる うちになくなる 限定品 PN. スターナイトさん

「また買った?」「いいえ、修理の 戻りだよ」 PN. ときわさん



老眼で チャームをつければ 裏だった PN. 石は石でもさん

ショックだわ 夫のほうが 指細い PN. なおちーさん



GSTVあるある ~シーズン4~

GSTVやジュエリーに関する「あるある」ネタを募集します!

ジュエリー業界の人は 「出会い」という言葉が大好き PN. みやびさん

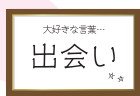

大久保洋子さんと娘さんの絵弥さん しゃべり方がそっくり

え〜! え〜!

PN. ファンアワー楽しみさん



番組へのリクエストやご意見はコチラ

✉ jp-studio@gstv.jp

プロデューサー Yo! からのお願い...

「GSTV FANアワー宛」と明記してメールを送信してください。

毎回募集するお題で大賞に選ばれた方には、ご希望の出演者のサイン入り番組ガイド誌 GSTV FANをプレゼント!

The KIWAMI of KIWAMI JEWELRY

宝石王子® 極みの中の極み

第13回

— 大松 彰の —

毎週土曜日放送の「極みの宝石ショッピングアワー」でご紹介した商品の中からさらに厳選した「極みの中の極み」ジュエリーを取り上げてまいります。

「極みの宝石ショッピングアワー」
毎週土曜19時～



極みましておめでとうございます。
今年も極みに極んだ作品たちをご紹介しますのでご一読ください。



極

「極み」解説



ID: 5047253 K18WG インディゴトルマリン & トルマリン ダイヤモンド ツァポライト
クジャクの羽 ペンダントブローチ T 約12.82ct D 約3.03ct TS 約1.23ct

新年最初は彩りをもって新しい年を迎えるということでカラフルなクジャクの羽のブローチ。毒のある虫も食べたりすることから魔除けの意味があるそうで、各国でお守り代わりとして愛されているそうです。メレのツァポライトとダイヤモンド以外はすべてトルマリン。今とっては希少なインディゴライトも含まれます。アフリカで産出があるので小さいカラットは楽しめますが、ひとたび大きく(といっても1ctから)なるとびっくりするほど高くなり、カラーバリエーションが豊かすぎてかえって単色を見つけるのが難しくなっています。

そんなトルマリンを惜しげもなく使った逸品はトルマリンが目目を浴びれば浴びるほど価値を高めていきそうです。青と緑の色としての使いやすさも手伝ってコーディネートの主軸となりますでしょう。



「極み」解説



色とりどり、そして新年のめでたさを考えたら真っ先にこのアレキサンドライトを思い出しました。すべてが整った見事な逸品。エメラルドカットの静謐なステップの回廊から情熱の赤い閃光があふれてきます。いつまでも見続けられる魔力すら持っているように感じます。アレキサンドライトは比較的多くの国で採掘されますが、上質なものが少なくインクルージョンも多いので色変わりも

【白熱灯下での変色効果】



極

ID: 5041130 PT950 ブラジル産アレキサンドライト
ダイヤ & H&Cダイヤ(リリーダイヤカット) リング
AL 2.060ct D 1.95ct(LI) D 0.30ct(LI)

良く澄み切った個体に出会えるのは稀です。今回の逸品は別格として、宝石があるところ常にアレキサンドライトは注目されますので、小さくとも品質の良いお品(ルースでも!私もそうなので...)を一つお持ちになってください。「今年の目標!」にされても良いかもしれませんね!



極

「極み」解説



久しぶりに大粒のユークレースが入荷いたしました! 名前はあのアウインさんがつけたと言われていて「簡単に割れる」という意味を持っています。硬度はベリルと同じくらい(7.5)なのですが、実際に割れる特性「劈開」を持っていますので扱いは気を付けてください。化学式はBeAlSiO₄(OH)。ちなみにベリルはBe₃Al₂Si₆O₁₈。大変よく似ているうえにエメラルドと共生して、くっついているタイプもあります。

ID: 5059953 PT950 ユークレース
H&Cダイヤ(リリーダイヤカット) リング EUC 7.144ct D 0.40ct(LI)

おのずと産地もコロンビア、ジンバブエ、ブラジルとエメラルドがとられるところで見られます。ただ結晶の形もベリルと違い大きくなりづらく1ctに満たないものがほとんどで、今回の7ctというのはまさにユークレースの中では「巨大」といえます。色は主に淡いグリーンからブルーで、濃くなるとより価値が高くなります。最近ではピンク色も見られるようになり人気に拍車がかかっています。ありがたいことに番組では清水さんのおかげで特別なユークレースを見ることができそうですので、このチャンスをお見逃しなく!

大松 彰 — Akira Omatsu 2015年秋 FGA (英国宝石学協会正会員) 取得、ジュエリーコーディネーター1級、天然石検定1級、真珠のプロSA (シニアアドバイザー) ※「宝石王子®」は大松彰の登録商標です。

「資産価値」としてのジュエリー

監修：古屋 聡

最近、身につけるだけでなく「資産価値」としてジュエリーが注目されています。理由はさまざまありますが、鉱山からの産出が減ってきていること、そして新興国の富裕層が素晴らしいジュエリーをコレクションする機会が増えていることが主な要因です。そこで世情にそって本連載では「資産価値」の観点からジュエリーを見ていきたいと思えます。



第6回

ヒスイ（翡翠）

ロシアでは紀元前三千年、中国では紀元前五千年と、宝飾品などとして太古から愛されてきた緑色の美しい石「ジェード」。「玉」という漢字でも表現されるジェードは「ジェイダイト（硬玉）」と「ネフライト（軟玉）」に大別されます。いずれも割れにくい＝靱性が強いことが最大の特徴で、近似した外観・性質を持っていますが19世紀に別の石であると確認されました。

透明度が高く希少価値の高いジェイダイト（硬玉）が、日本で「ヒスイ（翡翠）」と呼ばれる宝石。縄文時代から勾玉などに加工され、装飾品とお守りの2つの意味を併せ持つジュエリーとして愛されてきました。特に新潟県・糸魚川のヒスイは約6000年前の遺跡からも発掘されることから、その文化含め世界最古と考えられています。そんな歴史的背景、日本が希少な産地であることなどをふまえ、2016年にヒスイは国石に選出されました。

日本以外にも中国などのアジア圏では昔からヒスイが珍重されてきたので、ダイヤモンドやエメラルドなど近代になって輸入されてきた宝石とは別格の立場として扱われてきた歴史を持つ、資産価値が高い石といえるでしょう。

ヒスイの価値を決めるのは色と透明度、そして形です。ラベンダーやレッドなど、様々な色味を持つヒスイですが、その中でも半透明で深く澄んだ緑色は希少性が高く「琅玕（ろうかん）」と称され高い価値で取引されます。中国では「冰翡翠」と呼ばれる無色透明のヒスイも人気があり高価値で流通しています。さらに欧米では「ラベンダーヒスイ」と呼ばれる紫色のヒスイも人気です。

産地としては18世紀に採掘が開始されたミャンマー・カチン州の素材が品質・



ハットン・ムディヴァーニ・ジェイド・ネックレス(2014年4月 サザビーズ)
出典：Sotheby's | jadeite, ruby, diamond, Beads approximately 19.20 to 15.40mm.
<https://www.sothebys.com/en/auctions/ecatalogue/2014/magnificent-jewels-jadeite-hk-0518/lot.1847.html>



カルティエによるジェダイト、ルビー、ダイヤモンドのネックレスとブレスレット
(2021年11月28日 クリスティーズ)
出典：CHRISTIE'S | IMPORTANT JADEITE, RUBY AND DIAMOND NECKLACE, BY CARTIER; AND A JADEITE, RUBY AND DIAMOND BRACELET, MOUNTED BY CARTIER
https://www.christies.com/lot/lot-6345727?lqp_breadcrumb=back&intObjectID=6345727&from=salesummary&lid=1

色ともに最高級とされています。また、古来からの産出地である日本・糸魚川産も現在採掘ができない状況のため大変希少で高価値です。

余談ですが、中華圏の国々ではジェードのひとつとされているネフライトもとても人気が高く、特にホワイトネフライト（羊脂玉）はかつて皇帝に献上されたことで、ヒスイよりも高い評価で取引されることがあります。

このように世界的に有名なヒスイは高額オークションにもよく出品されています。例えば2014年、香港・サザビーズでは世界的なジュエリー・コレクターのひとりとして知られたバーバラ・ハットンが所有していた大振りのヒスイネックレス「ハットン・ムディヴァーニ・ジェイド・ネックレス」が約29億円で落札されました。オークションでは、華やかなデザインジュエリーよりも、珠そのものを楽しめるビーズネックレスが人気のようです。

装飾品としてだけでなくお守りとして古来より珍重されてきたヒスイ。GSTVでも多種多様のヒスイジュエリーを取り扱っていますので1月のお買い物にぜひご一考ください。



古屋 聡
Satoshi Furuya

大手鑑別機関や海外オークション会社に勤務した経験を活かし、様々な角度からジュエリーを解説するカラーストーンプロフェッショナル。FGA(英国宝石学協会)資格取得。

GSTVを見て、さわって楽しむ!

GSTVと
お客様を
つなぐ

GSTVイベント情報

2023年1月開催 開催時間: 11:00~18:00

2023年 新春 GSTVポイント2倍

GSTV 東京大感謝祭

1月21日(土)~22日(日)

京王プラザホテル
南館5階 エミネンスホール

JR「新宿駅」西口から徒歩約5分
駐車場: 有・無料



~9周年~ GSTVジュエリーフェア in

福岡 ショールーム

1月14日(土)

福岡ショールームの
詳細はP45を
ご覧ください。

昭和道り沿い福岡銀行 本店隣り

厳選! コロンビアエメラルドが満載の1日

エメラルドの世界 in 心齋橋

清水さん
終日来場!!

1月29日(日)

ホテル日航大阪
4F 白鳥の間

大阪メトロ御堂筋線「心齋橋駅」
8号出口直結 徒歩3分

駐車場: 有・無料

会場
にて

- ・リクエスト受付中!
- ・コンシェルジュコーナーで
お問い合わせやご相談も!

ジュエリー
無料クリーニング
&メンテナンスオンエア
完売商品蔵出し
アイテムTVではご紹介できない
高額商品も!展示点数
5000点
以上**展示点数は会場規模
により異なります。

感染症対策を万全にしてお待ちしております。

https://www.gstv.jp/thanks_event_list.html ◀ 詳細はこちら ▶

開催日前後の状況が以下の場合、中止・延期をさせていただきます。

東京都に緊急事態宣言 もしくは 開催地に蔓延防止等重点措置適用

ご不明点等ございましたら開催状況をご確認くださいようお願い申し上げます。

GSTV
ショールーム 便り

名古屋ショールーム

0120-578-107

〒450-0002 愛知県名古屋市中村区名駅4丁目2-25 名古屋ビルディング4階1階
・JR、名鉄、近鉄、地下鉄東山線・桜通線 「名古屋駅」より徒歩約5分
・「国際センター」駅4番出口より徒歩約2分 地下街「ユニモール」13番出入り目の前

広々と開放感ある店内、名古屋ショールーム限定の商品も多数
全国のお客様にご来店・ご支持いただけるような店舗を目指して



名古屋ショールームは、愛知の玄関口 名古屋駅から徒歩5分の場所に位置します。名古屋は日本のほぼ真ん中に位置する為、中部地方のお客様はもちろん、全国のお客様にご来店・ご支持いただけるような店舗を目指して参ります。

広々と開放感ある店内ではTVで紹介された商品をはじめ、名古屋ショールーム限定の

商品も多数ご用意しております。

イレギュラーオーダーや加工・修理のご相談、オンエアでみた商品を実際に手にとってみたい等、商品の取寄せも承っておりますのでお気軽にお問合せください。

アクセス・立地が良い場所なので名古屋へお越しの際は是非お立ち寄りくださいませ。スタッフ一同、皆様のご来店を心よりお待ちしております。

親身にお客様の声に耳を傾け、ご要望にお応え出来るよう努めて参りますのでジュエリーに関するご要望はお気軽にお申し付けくださいませ。

名古屋へお越しの際は是非お立ち寄りください。ショールームでお会い出来ることを心より楽しみにしております。



店長: 勝又

GSTV

ショールーム

全店

定休日：毎週水曜日

営業時間：11:00～19:00



TOKYO

優雅な気分で楽しいジュエリーデーを

『銀座サロン』 デザイナー
在籍

0120-570-771

〒104-0061 東京都中央区銀座1丁目6-8
DEAR GINZA 1階

- ・東京メトロ「銀座1丁目駅」から徒歩約2分
「京橋駅」から徒歩約5分、「銀座駅」から徒歩約6分
- ・JR「有楽町駅」から徒歩約5分
- ・都営浅草線「宝町駅」から徒歩約7分



(イメージ)

NAGOYA

名古屋にGSTVショールームが帰って参りました

『名古屋ショールーム』 デザイナー
在籍

0120-578-107

〒450-0002 愛知県名古屋市中村区名駅
4丁目2-25 名古屋ビルディング桜館1階

- ・JR、名鉄、近鉄、地下鉄東山線・桜通線
「名古屋駅」より徒歩約5分
- ・「国際センター」駅4番出口より徒歩約2分
地下街「ユニモール」13番出入口の前



OSAKA

心齋橋の“隠れ家”サロン

『心齋橋ショールーム』 デザイナー
在籍

0120-160-243 (06-6213-6205)

〒542-0085 大阪府大阪市中央区
心齋橋筋2-2-22 小丸ビル1階

- ・御堂筋線・長堀鶴見緑地線
「心齋橋駅」から徒歩約5分



TOKYO

スタジオ直結 リクエスト品揃えNO.1!

『天王洲ショールーム』 デザイナー
在籍

0120-570-126

〒140-0002 東京都品川区東品川2-2-43
T2号棟1階

- ・東京モノレール、りんかい線
「天王洲アイル駅」より徒歩約5分



YOKOHAMA

誠実で明るく楽しいお店がモットーです

『横浜元町ショールーム』 デザイナー
在籍

0120-570-423 (045-873-2677)

〒231-0861 神奈川県横浜市中区元町5-181-1
ラ・セルコート元町102

- ・JR根岸線「石川町駅」南口より徒歩4分
- ・みなとみらい線「元町・中華街駅」より徒歩7分



KOBE

ルースいっぱい 楽しさいっぱい 夢いっぱい 神戸元町SR

『神戸元町ショールーム』 デザイナー
在籍

0120-420-243 (078-333-8000)

〒650-0022 兵庫県神戸市中央区
元町通2-6-2

- ・JR線・阪神線「元町駅」から徒歩約3分



FUKUOKA

ゆる～りのんびりジュエリーの癒し空間

『福岡ショールーム』 デザイナー
在籍

0120-730-243 (092-406-3230)

〒810-0001 福岡県福岡市中央区天神
2-13-18 天神ホワイトビル2階

- ・地下鉄空港線「天神駅」4番出口から徒歩約1分

GSTVと
お客様を
つなぐ

都市に常設 ショールーム

GSTVショールームでは、ご購入いただいた商品のアフターサービスや修理の受付はもちろん、GSTVの商品を実際にお手に取ってお試しいただけます。もちろんその場でのご購入も可能！お近くへお越しの際には、是非お気軽にお立ち寄りください。

ショールームサービス一覧

1 第1日曜日にご購入ポイントが2倍!!

／ショールーム限定!／
ご購入ポイントが2倍!!

もちろんプレミアムDAY他、
ポイント2倍DAYも2倍になります。

2 ご来店ポイントカード配布中!

ショールームにご来店いただくだけで
スタンプ1個捺印!

10個たまると
3,000円のクーポン
としてご利用いただけます。

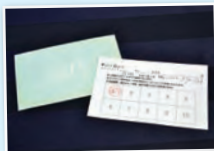

※発行から1年間有効、発行店のみでのご使用になります。

3 修理・リフォーム・オーダー相談 承ります

ジュエリー修理の窓口として、また
リフォームやオーダーについても
ご相談を承ります。



4 ジュエリー無料クリーニング

お手持ちのジュエリーを
無料で
ピッカピカに
クリーニング!



ショールームスタッフまでお気軽にお声がけください。

5 TVやガイド誌紹介商品のリクエスト承ります

TVや番組ガイド誌 GSTV FAN で
紹介されたジュエリーの
リクエストを承ります!
実際にお手に取って
ご覧ください。



※一部、紹介不可商品がございます。事前にお問合せください。

6 番組ガイド誌 配布中!

GSTVが毎月発行している
番組ガイド誌「GSTV FAN」
ショールームに行けば
必ず手に入ります!



※過去の番組ガイド誌は
ご相談ください。

※各店舗において新型コロナウイルス感染症の拡大防止対策を行い営業しております。(2022年12月時点)

GSTVの オーダージュエリー

GSTVでは、ジュエリーに加え、多種多様なルースを取り揃えております。ルースをご購入いただいたお客様に、是非おすすめしているのがオーダージュエリー。世界でただひとつのジュエリーをデザインから作成いただけます。

[オーダージュエリー制作工程]

1 ルースを購入

各ショールームやGSTVのイベント会場にて、
お好きなルースを是非ご購入ください。



2 ルースに合わせて、 ジュエリーをデザイン

お客様のイメージを実現させていただけるよう、
GSTVのデザイナーが相談承ります。

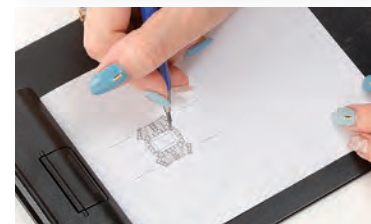

3 ジュエリー制作

GSTVの工場にて、いただいたデザイン画
を元にジュエリーを制作します。



4 完成! 世界で1点だけの 特別なアイテムに!



マーキスカットのエメラルドを
クラシカルにアレンジ

色と形がそろったパライバトルマリンと
丁寧にミル打ちされた台座

エメラルドカットのサファイアを
ダイヤモンドの取り巻きで豪華に演出

詳細は各ショールームにお問い合わせください。

ショールームの詳細は、本誌44,45ページをご覧ください。



GSTVが運営するセカンダリーマーケット **JSM** ジュエリー・セカンダリー・マーケット

ジュエリーの価値を高めるセカンダリーマーケット

ジュエリー販売の新しい形として、お客様のお手持ちのジュエリーをGSTVが完全サポートで販売するジュエリーセカンダリーマーケット「JSM」。

「仲介ってどういうもの?」「中古のジュエリーは大丈夫?」など様々な疑問や不安に、GSTVだからできることを活かして安心安全なサービスを実現しています。

対象商品 ※出品には本人確認書類が必要です。

GSTVで購入された商品

購入価格1点あたり
49,800円(税込)以上



ご注意：商品購入時に付属していたものは、できる限り一緒に出品をお願いします。(紛失の場合、販売額に影響する可能性があります。)

他社で購入された商品

購入価格1点あたり
100,000円(税込)以上

K18以上またはPT850以上の
貴石・半貴石のジュエリー
ルース ※天然石に限ります。

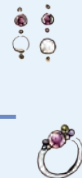

ご注意：他社で購入された商品は「鑑別料金」がかかります。
* 鑑別料金は約3,300円(税込)～。詳しくはJSMのWEBサイト内にある、「他社で購入された商品の出品の流れ」をご確認ください。

ジュエリーは新しいオーナーの元へ

お客様からお預かりしたジュエリーはJSMスタッフが丁寧に取り扱い、ぴかぴかにクリーニングした後、新しいオーナーの元へお届けします。

↓JSMスタッフによる作業の一例



▲ 地金の測定

▲ 熟練の職人による磨き

JSMなら面倒な出品作業がありません!



【検品】【クリーニング】【鑑別】【撮影】【掲載】【発送】… **全部おまかせ!**

※別途、実費や売買成立後に販売手数料を頂いております。

JSMについての詳細はこちらから



Jewelry Secondary Market

賢くジュエリー生活を。

ジュエリーを売りたい方も・買いたい方も
JSM WEB サイトへアクセス!

JSM ジュエリー 検索



※JSMはWEBサイトからのお申込み、またはショールームでのお預かりに限らせていただいております。



Instagramでも
アイテム紹介中!

@jsm_jewelry



今月のCOVER

金運の象徴・ゴールデンアロワナ(金龍)をジュエリーで表現。

2匹のアロワナがエメラルドの秘宝を守りながら
天へと上昇する姿を描いた、めでたい印象のコレクションです。



ID : 5050576
K18WG/YG コロンビア産エメラルド ダイヤ & ブラウンダイヤ ブラジル産バライバトルマリン ゴールデンアロワナ ピアス
EM 2.76ct D 2.00ct BRD 1.98ct PRT 0.04ct
重量:約13.0g 縦:約59.5mm 横:約17.5mm
¥1,280,000-

ID : 5050575
K18WG/YG コロンビア産エメラルド ブラウンダイヤ & ダイヤ
ブラジル産バライバトルマリン ゴールデンアロワナ リング
EM 2.66ct BRD 2.23ct D 1.31ct PRT 0.06ct
重量:約13.2g 最大幅:約30.5mm 最小幅:約3.0mm 高さ:約6.5mm
基本サイズ:13号 リサイズ不可
¥1,680,000-

※掲載商品のオンエア後の販売については直接オペレーターまでお尋ねください。(注)対象商品の完売、一定期間を過ぎた商品の販売価格については変動の可能性もございます。
※商品番号が掲載されていない商品は、参考商品です。 ※商品価格は全て消費税10%税込です。

返品・交換のご案内

■ 返品について

お客様のお手元に商品が到着してから8日以内であれば、返品をお受けいたしております(一部の商品を除く)。返品の不可につきまは、各商品詳細ページやオンエアにて記載しておりますので、必ずご確認をいただきますようお願いいたします。

返品・交換をお受けできない場合

「GSTV」では以下の場合返品をお断りしております。

- 商品をお受け取りいただいてから8日を経過した場合
- 商品に付属する鑑定書、鑑別書、保証書を紛失された場合
- リサイズ(リング)済み商品の場合
- 番組やWEB商品ページにて「返品不可」と表示した商品
- セミナーやアルオーダー等のオーダーメイド商品の場合
- 通常、鑑別書が付属しない商品に鑑別書付(作成)を希望された場合
- ルースケースを開封した場合
- 店舗及び2日以上開催の催事でご購入された商品

■ 返品方法

返品可能商品の返品は、商品到着後8日以内に商品(付属品を含む)を返品連絡票に必要事項をご明記の上、記載されている返送先に「商品および「同梱物」を同梱しご返送ください。
※商品不良などお客様都合ではない理由で8日を過ぎた場合は、事前にお客様サービスセンター(電話番号：0120-170-243)にご連絡ください。

■ 確認に必要な事項

1. 「お客様氏名」「ご住所」「電話番号」「注文番号」「商品番号」
2. 返品を希望される理由

商品の不具合によるご返送の場合

弊社提携の配送業者(佐川急便またはヤマト運輸)による着払いにてご返送ください。詳しくは弊社お客様サービスセンターまでお問い合わせください。

ご注意事項

- ※お掛けの際は事前に番号非通知拒否設定の解除をお願いいたします。
- ※事前にお電話なしに商品を返送いただいた場合、確認のお電話をさせていただく場合がございますので予めご了承ください。
- ※但し、返品を承れない場合がございます。上記の「返品・交換をお受けできない場合」および販売約款をご確認ください。

■ 返金について

クレジットカードでお支払いいただいた場合

ご返金いただいた商品代金はクレジットカード会社様経由でご返金の手続きを取らせていただきます。ご返金に関しましては、到着確認日や各クレジットカード会社様の平日により異なりますので、恐れ入りますが、ご返品月の翌月15日以降、または翌々月15日以降に、ご利用のクレジットカード会社様にお問い合わせください。

代金引換、銀行振込にてお支払いいただいた場合

GSTVに商品が到着後から2〜3週間、銀行口座へお振込の手続きを取らせていただきます。
※お客様都合によるご返品の場合、振込手数料はお客様負担となります。

GSTVポイントを利用してご購入した場合

- ご注文のすべてを返品される場合：原則として、お支払いいただいた金額とポイント額をそのままお返しいたします。(※販売約款および利用規約に従った返品に限ります。)
- ご注文の一部の商品を返品される場合：原則として、お支払いいただいたポイント額を優先してお返しし、差額をお支払いいただいた方法に準じてお返しいたします。(※販売約款および利用規約に従った返品に限ります。)

■ 交換について

お届け商品に不具合があった場合、交換をする為の在庫を確認し、交換をさせていただきます。
お手数ですが、弊社お客様サービスセンター(電話番号：0120-170-243)までご連絡をいただいた後、返品交換連絡票に必要事項をご記入の上「不具合商品」と「同梱物」を同梱し、弊社提携の配送業者(佐川急便またはヤマト運輸)による着払いにてご返送ください。商品を確認した後、交換商品の発送手配をいたします。詳しくは弊社お客様サービスセンター(電話番号：0120-170-243)までお問い合わせください。

■ 確認に必要な事項

「お客様氏名」「ご住所」「電話番号」「注文番号」「商品番号」 商品の状態・様子

- ※確認の為、電話連絡をさせていただく場合がございますので予めご了承ください。
- 【発信者番号通知のお願い】 非通知設定にされている方は、恐れ入りますが、はじめに「186」をつける等して、番号を通知しておかけください。

個人情報の取扱いについて

株式会社GSTV(以下、「当社」といいます。))は、個人情報保護方針に基づき、ご本人からお預りする個人情報の取扱いについて、以下のように規定します。

1. 個人情報の利用目的

ご本人から取得した個人情報について、以下の各項に記載の利用目的の達成に必要な範囲内で利用します。

(1) ショッピング会員様の個人情報*

1. 当社の商品の発送、カタログやダイレクトメール、メールマガジンの送付のため。
2. 当社が提供する商品に関連するアフターサービス、新商品・サービスなどの各種情報を提供させていただくため。
3. 商品・サービスに関するアンケート調査、キャンペーン・イベントの企画及び実施、その他生活に関するお得な情報を提供させていただくため。
4. 当社の通信販売に関する事業活動、店舗や催事に関するご案内・ご予約の確認のため。
5. 当社が適正と定めた企業のカタログやダイレクトメール、試作品などの作成・送付のため。
6. 商品・サービスの改善または新たな商品・サービスの企画開発のため。
7. 当社とのお取引に関する与信管理、回収管理、債権管理のため。
8. 商品・サービスに関するお問い合わせに対するご連絡のため。
9. お客様の利用状況や満足度調査等、商品開発・サービスの向上に係る調査、問題解決、ヒアリング及び集計・統計・分析実施のため。
10. 地金の下取り並びに古物の販売及びその受託のため。
11. 与信管理および債権回収のため。
12. 経理上の処理のため。
13. 電話でご注文を受け付けるため。

(2) 従業者の個人情報*

保険医療管理、社会保険加入、雇用管理、外国人雇用状況の届出等法令の定めのある業務のため。

(3) お取引先ご担当者様の個人情報*

当社とのお取引業務のため。

(4) 採用応募者の個人情報*

当社への応募及び採用活動に関する判定のため。

(5) ご注文、お問い合わせ等の電話録音

対応品質向上、正確な内容把握のため。

※開示対象個人情報となります。

2. 個人情報保護管理責任者

総務部長 E-mail: PrivacyFeedback@corporate.gstv.jp

3. 「開示等の求め」に応じる手続き

当社の保有する個人情報に対しての「開示等の求め」に、当社所定の方法によりご本人からの要請であることを確認し、迅速に対応します。ただし、開示に関しては当社が別途定める開示手数料をお支払いいただく場合があります。また、以下のいずれかに該当する場合は、開示等の対象としないことがあります。この場合、ご本人に遅滞なくその旨を、理由の説明とともに通知します。 1. ご本人または第三者の生命、身体、財産その他の権利利益を害するおそれがある場合 2. 当社業務の適正な実施に著しい支障を及ぼすおそれがある場合 3. 法令に違反することとなる場合 「開示等の求め」に関しては、お客様サービスセンターまでお申し出ください。お客様サービスセンター：0120-170-243

4. 「個人情報に関する相談、苦情」に応じる手続き

この個人情報の取扱いの対応が不適切だと感じられた場合、その他個人情報に関するお問い合わせについては、以下相談窓口までご連絡ください。
株式会社GSTV 個人情報相談窓口 E-mail: PrivacyFeedback@corporate.gstv.jp

5. 当社は、下記の認定個人情報保護団体の対象事業者です。

同団体において対象事業者の個人情報の取扱いに関する苦情・相談を受け付けています。

- ・認定個人情報保護団体の名称 一般財団法人日本情報経済社会推進協会
- ・苦情解決の連絡先 個人情報保護苦情相談室 〒106-0032 東京都港区六本木1-9-9 六本木ファーストビル内
TEL: 03-5860-7565, 0120-700-779 ※当社の商品・サービスに関するお問い合わせ先ではございませんのでご注意ください。

6. その他

当社はGoogle社の提供するアクセス解析サービス「Google Analytics」を使用しています。「Google Analytics」は特定のデータ(IPアドレス・使用ブラウザ等)収集のためにCookieを使用していますが、このデータは匿名で収集されており、個人を特定するものではありません。この機能はCookieを無効にすることで収集を拒否することが出来ますので、お使いのブラウザの設定をご確認いただき、下記ページよりオプトアウトの手順に従ってください。
<https://support.google.com/ads/answer/2662922>

*Cookieを無効にした場合、当社ウェブサイトが正常にご利用いただけない場合がございますので、あらかじめご了承ください。また、当社ではGoogle社を含む広告配信事業者が提供する広告サービスを使用しています。このような広告配信事業者はお客様のブラウザに保存されているCookieを利用して当社の広告を配信する場合があります。

Information



番組ガイド「GSTV FAN」定期購読のお知らせ

定期購読をご希望の方は
下記のいずれかの方法にてご登録をお願いいたします。
※1年以内に購入がない場合は発送を停止させていただく場合がございますので、予めご了承をお願いいたします。

WEBサイトから
「マイページ」▶「基本ご登録内容の確認・変更」▶「番組表定期購読」から「定期購読する」を選択

お電話から
GSTVお客様サービスセンターへご連絡ください。(右下欄参照)

ご注文はこちらから

お電話でのオーダー (一般電話・携帯電話 通話料無料)
0120-570-243
オペレーター受付時間 | 8時〜26時 (翌2時)

*自動応答によるご注文は、24時間受け付けております。
*自動応答ではご注文いただけない商品がございます。ご了承をお願いいたします。

商品に関するお問い合わせなど

GSTVお客様サービスセンター
0120-170-243
受付時間 | 12時30分〜21時

GSTV
株式会社GSTV

J-DMC
公財社団法人日本通信販売協会

JMA
一般社団法人日本マナーセンター

インターネット **GSTV** 検索