

宝石専門チャンネルGSTV 番組ガイド：2019年11月号

GSTV FAN

11

November 2019

生放送 8:00~26:00(翌 2:00)

WEBでも同時放送!

<http://www.gstv.jp>

12th
ANNIVERSARY
GSTV

12th ANNIVERSARY GSTV

GSTVは2019年11月11日、開局12周年を迎えます。

これまで続けることができたのは、
ひとえにお客様のご愛顧のおかげです。

本当にありがとうございます。

お客様への感謝の気持ちを込めて、
11月11日は「12周年創業祭」を開催。

また、11月12日からは
「12周年アニバーサリーウィーク」と題し
新作ジュエリーやスペシャルなアイテムが登場いたします。

これからもGSTVは、お客様とジュエリーの架け橋となるよう
努力を続けてまいります。

今後ともGSTVをご愛顧のほどよろしく願いいたします。



1 5016682 ¥3,750,000-

K18WG/YG クラウス・バステン ルベライト
グリーントルマリン ダイヤ ネックレス

RT 84.32ct T 21.22ct D 4.97ct

重量：約95.3g 長さ：約40cm 幅：約9.0-33.5mm

◆ LES ESSENTIELLES
PREMIERE



2



3

厳選された宝石

普遍なる美への追求

2 5002899 ¥71,000-

K18WG サファイア H&Cダイヤ(リリーダイヤカット)
ミステリーセッティング ペンダントトップ
SA 約0.70ct D 約0.13ct
重量：約1.3g 縦：約18.5mm 横：約16.5mm 高さ：約3.5mm
バチカン内径：約4.0×1.5mm

3 5016683 ¥790,000-

K18WG 非加熱サファイア & サファイア
バイバトルマリン H&Cダイヤ(リリーカット) リング
SA 0.760ct SA 7.96ct PRT 0.82ct D 0.65ct
重量：約12.7g 最大幅：約28.5mm 最小幅：約2.6mm 高さ：約9mm

※商品番号が掲載されていない商品は、参考商品です。 ※商品価格は全て消費税10%税込です。
※掲載商品のオンエア後の販売については直接オペレーターまでお尋ねください。(注)対象商品の完売、一定期間を過ぎた商品の販売価格については変動の可能性もございます。

MARI Collection



Graceful jewelry



— タンチョウ —

鶴の鳴き声は共鳴し遠方まで届くことから「天に届く=天上に通ずる鳥」とされ「めでたい鳥」と言われています。ブローチは伸びやかに羽を広げているタンチョウの優美な姿、イヤリングやリングは、タンチョウの羽の黒白の対比をデザインしました。セットで着けると優美で洗練されたイメージを醸し出してくれるシリーズです。

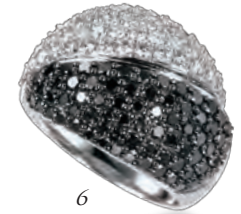

4 5007427 ¥698,000-

K18WG ダイヤモンド & ブラックダイヤ (トリート) ルビー ブローチ D 約4.20ct
BLD 約0.80ct RB 約0.05ct
重量: 約16.6g 縦: 約60mm 横: 約66mm
高さ: 約11mm

5 5007429 ¥168,000-

K18WG ブラックダイヤモンド(トリート) & ダイヤ フェザータッチイヤリング
BLD 約1.20ct D 約1.00ct
重量: 約5.2g 縦: 約17.5mm 横: 約11.5mm
高さ: 約5mm

6 5007428 ¥218,000-

K18WG ブラックダイヤモンド(トリート) & ダイヤ リング
BLD 約1.40ct D 約1.30ct
重量: 約8.2g 最大幅: 約16.5mm
最小幅: 約2.5mm 高さ: 約5mm



7 5009669 ¥50,000-

K18WG ルビー ダイヤ ピアス
RB 約0.50ct D 約0.06ct
重量: 約1.4g 縦: 約11mm 横: 約11mm
イヤリング: 5009670

8 5009668 ¥140,000-

K18WG ルビー ダイヤ ペンダント
トップ RB 約2.00ct D 約0.18ct
重量: 約5.3g 縦: 約17mm 横: 約54.5mm
高さ: 約5mm パチカン内径: 約4.5×1.7mm

9 5008615 ¥100,000-

PT950 ミャンマー産ルビー ダイヤ リング
RB 約3.6g 最大幅: 約5.5mm 最小幅: 約1.7mm
高さ: 約4mm

ルビーの色合いをはっきり出しながら、繊細でスイートなイメージのペンダントトップとピアス。横広ガリのペンダントトップは、花の向きを変えることでリズムカルで元気な印象にお仕立てしました。ルビーを日常に装う贅沢をお楽しみください。

ミャンマー産のルビーを「ソリティアスタイル」と呼ぶシンプルなフォルムでお仕立て。ペアシェイプのルビーをペアシェイプのダイヤモンドで挟み込み、こだわりと統一感を出しました。伝統と憧れの産地のルビーをカジュアルにお楽しみいただけるアイテムです。

※商品番号が掲載されていない商品は、参考商品です。 ※商品価格は全て消費税10%税込です。

※掲載商品のオンエア後の販売については直接オペレーターまでお尋ねください。(注)対象商品の完売、一定期間を過ぎた商品の販売価格については変動の可能性もございます。

GSTV'S DESIGNER
Azush

マスクレードへようこそ。



10

10 5012707 ¥36,800-

K18YG サファイア チャーム
SA 約0.04ct

重量：約2.3g 縦：約22.5mm
横：約8mm 丸環内径：約4mm
※ピアリング等に取り付けてお楽しみください。



11

11 5007289 ¥100,000-

K18YG ブラウンダイヤモンド リング
BRD 約1.20ct

重量：約4.8g 最大幅：約10.5mm
最小幅：約2mm 高さ：約4.5mm



12

【白熱灯下での変色効果】

12 5006283 ¥500,000-

PT950/K18YG ブラジル産アレキサンドライト
ダイヤ パライバトルマリン レッドベリル
ペンダントブローチ AL 約3.00ct D 約1.20ct
PRT 約0.05ct BE 約0.04ct

重量：約10.6g 縦：約30mm 横：約35.5mm
高さ：約6.5mm パチカン内径：約6.0×3.5mm



13

【白熱灯下での変色効果】

13 5014643 ¥150,000-

PT950 アレキサンドライト ダイヤリング
AL 約0.40ct D 約0.35ct

重量：約6.7g 最大幅：約9mm 最小幅：約2.4mm
高さ：約4.7mm



14

14 5009593 ¥59,900-

K18YG プルートパース ブラウンダイヤ 白蝶貝 ペンダントトップ
TO 約1.00ct BRD 約0.13ct

重量：約2.9g 縦：約12mm 横：約14mm 高さ：約6mm パチカン内径：約3.5×2.0mm



15



16

15 5013485 ¥38,000-

パラジウムシルバー 950 ブルージルコン
ルビー ネックレス ZI 約1.20ct RB 約1.15ct

重量：約3.8g トップ縦：約13.5mm トップ横：約20.5mm
トップ高さ：約6.5mm パチカン内径：約4.0×1.8mm
長さ：約50cm 幅：約1.3mm スライドアジャスター

16 5012219 ¥44,800-

パラジウムシルバー 950 ブルージルコン
ルビー リング ZI 約1.00ct RB 約1.28ct

重量：約5.7g 最大幅：約13.5mm 最小幅：約2.5mm
高さ：約7mm

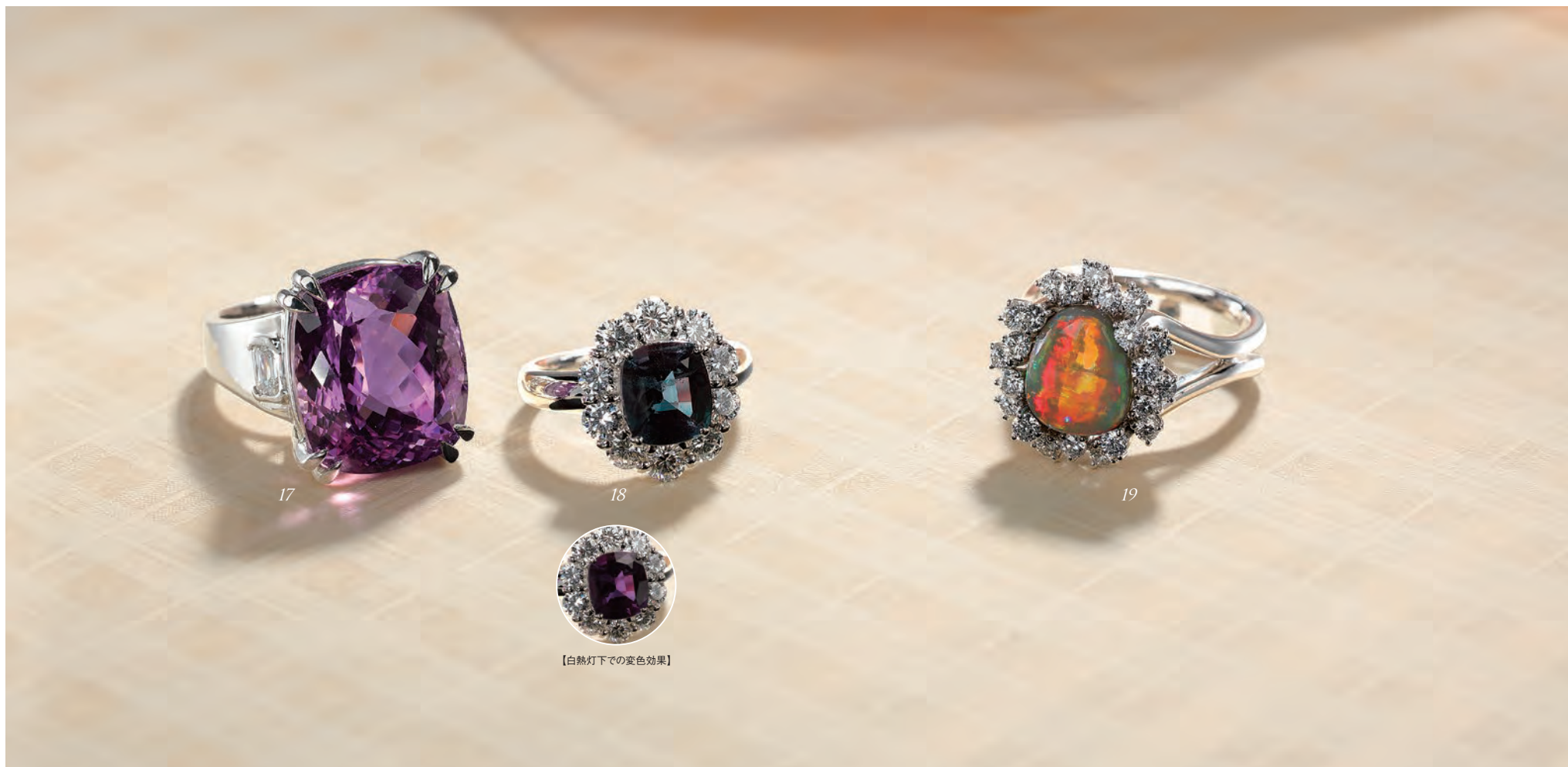
Traditional Style

【白熱灯下での変色効果】

17 5008234 ¥1,000,000-

PT950 クンツァイト クリスカットダイヤ(リリーダイヤカット)
リング KU 24.955ct D 0.60ct(LI)

重量：約20.4g 最大幅：約17mm 最小幅：約3.5mm 高さ：約13.5mm

宝石名「スポデュメン」の中でも、パープリッシュピンクからピンク色を呈するものをクンツァイトと呼びます。こちらは非常に希少なライラックカラーで、宝石の価値にも関わる大ぶりのサイズ感も持ち合わせている素晴らしい逸品です。ボリュームあるダイヤ付き台座にシンプルにセッティングしました。

18 5004392 ¥6,000,000-

PT900 アレキサンドライト ダイヤ リング
AL 2.265ct D 1.42ct

重量：約8.4g 最大幅：約15.5mm 最小幅：約2.5mm 高さ：約6.5mm

トップクラスの最高級品アレキサンドライトを大粒ダイヤで取り巻き、豪華を極めたリング。特徴でもあるチェンジオブカラーは、ライトを当てなくてもフェイスアップの状態ではっきりと確認できるほど。ため息が出るような美しさをご堪能ください。

19 5008956 ¥1,400,000-

K18WG ブラックオパール キャッツアイ ダイヤ リング
OP 2.84ct D 0.978ct

重量：約11.1g 最大幅：約17.5mm 最小幅：約6mm 高さ：約8.5mm

その遊色効果の斑の出方において同じものが存在しないというオパール。このオパールは、シャトヤンシーのような反射と、角度を変えると色が隠れることなくそのまま移動して見える非常に珍しいものです。是非お手にしていただきたい価値ある逸品と言えるでしょう。

The Birthstone of November

TOPAZ

— 11月の誕生石 トパーズ —

トパーズの石言葉は「誠実・友情・潔白」
その美しさと耐久性で、どんなシチュエーションにも
理想的なトパーズのジュエリー。
様々な美しい色のトパーズの中でも、
人気のカラーを集めてみました。

GOLDEN TOPAZ



20

20 5016117 ¥100,000-

K18YG ゴールドトパーズ
ブローチ ITO 約6.00ct
重量：約4.7g 縦：約18mm 横：約44mm
高さ：約7mm



21

21 5016118 ¥33,000-

K18YG ゴールドトパーズ
ペンダントトップ TO 約1.70ct
重量：約1.6g 縦：約18mm 横：約12.8mm
高さ：約6.5mm パチカン内径：約4.0×3.0mm

IMPERIAL TOPAZ



22

22 5007386 ¥81,000-

K18YG インペリアルトパーズ
ロシアンブラウンダイヤ リング
ITO 約1.30ct BRD 約0.05ct(ロシア産)
重量：約3.6g 最大幅：約5mm
最小幅：約2mm 高さ：約5mm

BLUE TOPAZ



23

23 5016543 ¥100,000-

K18WG スーパーブルートパーズ
ブルームーンストーン ペンダントトップ
TO 約16.00ct MO 約1.90ct
重量：約9.7g 縦：約29mm 横：約21mm
高さ：約11mm パチカン内径：約4.0×2.5mm



24

24 5000712 ¥71,000-

K18WG ブルートパーズ ダイヤ
ペンダントトップ
TO 約18.00ct D 約0.03ct
重量：約6.1g 縦：約26.0mm 横：約12.5mm
高さ：約10mm パチカン内径：約4.0×3.0mm

IDAR-OBERSSTEIN

イーダーオーバーシュタイン



Atelier Munsteiner
ムンシュタイナー

25



26

— シモーネ・ポストラ作 —

25 5012073

¥89,800-

PT950 ムンシュタイナーカット ゴールデンベリル
ダイヤ(リリーダイヤカット) ペンダントトップ
BE 約1.80ct D 約0.02ct(LI)

重量:約2.7g 縦:約26mm 横:約5mm 高さ:約3.5mm パチカン内径:約4.5×1.5mm

ベリル属の中でも、グリーンニッシュイエローからオレンジイブブラウン、イエローイッシュブラウンも併せて「ゴールデンベリル」又は「ヘリオドール」と呼びます。鮮やかなゴールデンベリルにムンシュタイナーがカットを施し、すっきりとしたパーティタイプのペンダントトップにお仕立てしました。こなれ感があり普段使いに活躍します。

光の魔術師 ムンシュタイナー Munsteiner

ドイツ、イーダーオーバーシュタインの宝石彫刻の中でも多くのファンを持つムンシュタイナー作品。

珠玉のカッチングスタイルをご堪能いただける作品です。

26 5009092

¥128,000-

K18YG シモーネ・ポストラ クォーツ ブラウンダイヤ
ペンダントトップ QZ 約18.00ct BRD 約0.05ct

重量:約6g 縦:約23mm 横:約23.5mm 高さ:約10mm
パチカン内径:約4.0×2.0mm

ヨーロッパでは、ハリネズミは「幸運」「家庭に寄り着くと幸せが訪れる」と言われ、そのハリネズミを原石のテクスチャーを生かし彫刻した作品です。常に身に着けられるようペンダントトップとしてお仕立てしました。パチカンにダイヤを配しているのもキラリとお洒落。

シモーネ・ポストラ Simone Postler

1971年 ハイント氏の娘として生まれる
1987年 ポストラ工房で3年半宝石彫刻の職業訓練を受ける
2000年 マイスター試験合格
2002年 年間最優秀マイスターとして表彰される

Stone Cameo

Hans-Dieter Roth

ハンス・ディーター・ロート 作

手彫り作品



27
(原寸)

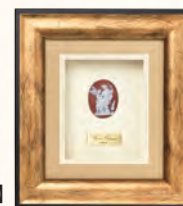

【額装】

27 「矢を持ちエロスを抱いているアフロディテ」

5017512

ハンス・ディーター・ロート 手彫り

メノウカメオ ルース 額装 カメオ 約45×34mm

重量:約594.0g 縦:約227.0mm 横:約202.0mm 深さ:約45.0mm
¥888,000-



ハンス・ディーター・ロート

Hans-Dieter Roth

- ・1948年生まれ
- ・3年間、リチャード・ハーンの工房で宝石彫刻を学ぶ
- ・25歳でマイスター資格を取得
- ・30歳でアトリエ開設
- ・58歳で芸術家に認定

代表作に「石の聖書」「シェークスピア戯曲」
「古代カメオ・コレクション」など

Andreas Roth

アンドレアス・ロート 作

手彫り作品



28
(原寸)

28 「ヤモリ」

5009474

アンドレアス・ロート作 アゲート彫刻

アゲート 約23×35mm

重量:約2.6g 縦:約23.0mm 横:約35.0mm 深さ:約2.0mm
¥218,000-



アンドレアス・ロート Andreas Roth

- ・1973年 イーダーオーバーシュタイン市に生まれる
- ・1989年 1993年まで父ハンス・ディーター・ロート氏のもとで宝石彫刻を学ぶ
- ・1993年 ドイツ工業協会よりカメオ彫刻部門において連邦最高賞を受賞
- ・1994年 ロート工房でカメオ彫刻を本格的に開始
- ・1999年 カメオ彫刻マイスターを取得、宝石彫刻家として現在に至る

モノトーン辛口コーデに リリーの輝き。

誰でも簡単にできるモノトーンコーディネート。
辛口なライダースジャケットを合わせるなら、
リリーダイヤモンドのジュエリーで輝きと女性らしさをプラス!



※チェーンは参考商品です。
72430: 純プラチナ ベネチアンチェーン ロングネックレス 長さ約60.0cm 幅約1.0mm 約6.3g



Pendant top

ひねりがアクセント

優雅に曲線を描くひねりがアクセントの「X」モチーフ。違う角度からでもリリーダイヤモンドの輝きをお楽しみいただけます。

30 5006612 ¥79,800-

純プラチナ ダイヤモンド(リリーダイヤカット)
ペンダントトップ D 約0.28ct(LI)
重量: 約2.5g 縦: 約23.5mm 横: 約5.5mm 高さ: 約4.5mm
パチカン内径: 約4.5×1.6mm

Pierce

スタイリッシュでモダン

リリーダイヤモンドを直線にミステリーセッティング。地金とのコントラストが都会的な印象。

29 5001991 ¥89,800-

K18WG ダイヤモンド(リリーダイヤカット)
ミステリーセッティング ピアス D 約0.36ct(LI)
重量: 約1.8g 縦: 約14mm 横: 約3.5mm



Ring

こだわりは着用感

プリンセスとラウンドカットのリリーダイヤモンドをベゼルセッティングし、引っ掛かりのないデザイン。

31 5016684 ¥97,000-

K18WG ダイヤモンド(リリーダイヤカット)
ミステリーセッティング リング D 約0.45ct
重量: 約2.2g 最大幅: 約5mm 最小幅: 約1mm 高さ: 約3mm

Ring

交差する輝き

リリーダイヤモンドと地金が直線的に交差するデザインリング。ありきたりでは物足りない方に。

32 5016685 ¥98,000-

PT950 H&Cダイヤモンド(リリーダイヤカット) リング
D 約0.22ct(LI)
重量: 約6.4g 最大幅: 約5.8mm 最小幅: 約2.3mm 高さ: 約2.5mm



こっくり秋色ゴールドで カジュアルにダイヤモンドを楽しもう。

「ダイヤモンドジュエリー」と言っても、その表情は様々。
秋を感じるゴールドの地金で、カジュアルなダイヤモンドジュエリーをお楽しみください。

1

brown diamond
×
diamond

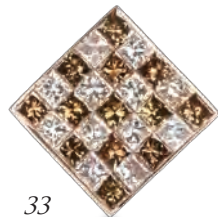

33

33 5006747 ¥100,000-

K18PG ブラウンダイヤモンド & ダイヤ
ミステリーセッティング ペンダントトップ
BRD 約0.65ct D 約0.45ct

重量：約1.7g 縦：約14mm 横：約14mm 高さ：約4mm
パチカン内径：約4.5×1.4mm



34

34 5006746 ¥140,000-

K18PG ブラウンダイヤモンド & ダイヤ
ミステリーセッティング リング
BRD 約0.70ct D 約0.60ct

重量：約3.6g 最大幅：約5mm 最小幅：約1.8mm 高さ：約2.5mm

3

brown diamond



37

37 5014190 ¥78,800-

K18PG ブラウンダイヤモンド ミステリーセッティング
ペンダントトップ BRD 約0.65ct

重量：約1g 縦：約11.5mm 横：約11.5mm 高さ：約4.5mm
パチカン内径：約4.5×1.5mm



38

38 5006997 ¥81,000-

K18PG ブラウンダイヤモンド ミステリーセッティング
リング BRD 約0.60ct

重量：約3.4g 最大幅：約10.5mm 最小幅：約2mm 高さ：約3mm

2

Russian
brown diamond



35

35 5013161 ¥39,800-

K18YG ロシアンブラウンダイヤモンドチャーム
BRD 約0.40ct(ロシア産)

重量：約0.8g 縦：約12.5mm 横：約5mm 丸環内径：約4.5mm
※ピアリング等に取り付けてお楽しみください



36

36 5003115 ¥100,000-

K18YG ロシアンブラウンダイヤモンド リング
BRD 約1.20ct

重量：約2.6g 最大幅：約12mm 最小幅：約1.5mm 高さ：約5.5mm

4

diamond



39

39 5010879 ¥69,800-

K18YG ダイヤモンド ピアス D 約0.70ct

重量：約1.3g 縦：約13mm 横：約2.5mm



40

40 5010878 ¥29,800-

K18YG ダイヤモンド ペンダントトップ D 約0.30ct

重量：約0.8g 縦：約18.5mm 横：約3.5mm 高さ：約3.5mm
パチカン内径：約4.0×1.4mm

イッツア目黒ワールド

it's a MEGURO world

第11回

観劇編

ようやく取れたロシアのマリンスキー・オペラのチケット。オペラは伝統的にフォーマルは必須ですが、全3幕ともなれば疲れない服装も大事。慣れた人はどんな格好でもいいとは言うけれど、せっかくの非日常のシーンに身を置くことを楽しみたいものです。



そこで考えたのが、身体を締め付けないゆったりしたワンピースに、芸術的ジュエリーでアクセントを着ける装い。大人だからこそ優美に身のこなしを完成させると、とても魅力的に映ります。

ネットの情報サイトでは、キラキラするものは照明が反射するからNGとの情報があるよう

ですが、観客席は暗くなるので、宝石の輝きは大丈夫。演者からは見えません。演出側も、観客席からの宝石の輝きは邪魔にならないとのこと。

普段ではあまり身に着けないジュエリーもこの機会に楽しんでみてはいかがでしょう。

おしゃれは「礼儀」と心得て。

こんなマナーは

駄目黒!

装いのマナーとして、デニムルック、帽子、高く結い上げたヘアスタイルはNG!

行動では、遅れて到着しない、着席者の前を通るときはおしりを客側に向けたくない(特にヨーロッパでは非常に大事なマナー。日本は着席者におしりを向けるのが普通なので、海外での観劇の際に注意)、背もたれにきちんと寄りかかり、前のめりにならないことが礼儀として大事ですよ。



目黒佐枝 — Sae Meguro

Survail Mont-Fleuri boarding school 卒業 / Institute Villa Pierrefeu Finishing School 修了 / アメリカ宝石学協会認定 宝石鑑定士GIA G.G.を取得。その後、高級ジュエラーで10年に亘り、ジュエリー選びのアドバイスと販売に携わる。

GIA パールグレーディング、西洋アンティーク鑑定検定1級、博物館学芸員資格を有する。日本ジュエリーアカデミー、千葉市科学館講師。

GSTVはユニセフを通じ 世界中の子どもたちの支援を応援しています

10月の支援結果

10/2 アンコールDAYにて実施

支援ギフト: テント 2張分

10月のアンコールDAYでは、テントを2張分支援することができました。

みなさまのご協力ありがとうございました!



© UNICEF/UN193661/Esiebo



© UNICEF/UN0313346/Dicko



© UNICEF/UN0320582/Prinsloo

11月の支援予告

11月 アンコールDAY 支援ギフト:

経口ポリオワクチン

ポリオは、効果的な治療方法がなく、感染で手足が麻痺したり、中枢神経を侵されてしまうことがあります。しかし、ワクチン接種での予防が可能なので、今、世界中で根絶に力を入れています。ポリオワクチンを口から数滴投与するだけで子どもたちの未来が守られます。



© UNICEF/UN035993/Page



© UNICEF/UN181194/Sevenier



© UNICEF/UN016369/Singh

皆様のご協力に心より感謝申し上げます

GSTV人気ランキング

in SEPTEMBER

2019年9月のGSTV人気ジュエリーをランキングでご紹介!!

1位



5013817
PT850 アコヤ真珠 ドロップ ロングステーションネックレス
P 約7.0mm 全長 約70cm ¥39,900-

2位



5017042
K18YG/PT900 ウォッチベルトタイプ 鍛造リング
4.9g以上 ¥61,000-

3位



5009947
K18YG ブラウンダイヤモンド リング
BRD 約0.30ct ¥39,800-

4位



5018254
K18WG ダイヤモンド ペンダントトップ
D 約0.72ct ¥86,000-

5位



5018255
PT900/K18YG ピアリング 約1.3g ¥20,000-

**GSTVWEBサイトでは
週間人気ランキングをご紹介中!**



今売れてる
人気の
ジュエリーを
チェック!

<https://www.gstv.jp/hitkeyword/best.html>

買くジュエリー生活を。
JSM Jewelry Secondary Market

えっ!?

このジュエリーが
この値段で!?



JSMでジュエリーを
買いましょう! 売りましょう!

JSMはGSTVが完全サポートするジュエリー専門の販売仲介サイトです。

詳しくはJSMのWEBサイトをご覧ください。

<https://www.gstv.jp/jsm/>

JSM ジュエリー 検索



11月1日から申込受付開始!

アヒマディ博士による **第Ⅲ期**
GSTV 宝石教育プログラム



●GSTV宝石教育プログラムとは?
GSTV宝石教育プログラムは、初心者から経験者まで、宝石の知識を短期間で学び、各種宝石を正確に見分ける方法や天然石と合成石の識別方法、品質評価システムの修得を目的とするものです。

第Ⅲ期 開講プログラム	
申込コード A603	10:00~13:00 「カラーダイヤモンド」コース ダイヤモンドの多様な色合いがあり、無色より希少性が高く、彩度の高いファンシーカラーのダイヤモンドは最も価値を示します。このコースで各種カラーダイヤモンドの産出地、色合いの分け方、品質評価の仕方などが紹介されます。
開催日 2020年 1/11(土)	
10:00~13:00 ~休憩~ 14:00~17:00	14:00~17:00 「アレキサンドライト及びキャッツアイ」コース カラーチェンジャーの最も代表的な宝石アレキサンドライトについて、太陽光と夜、白熱光の下ではどのような魅力的な光を放すかを理解し、ロシア、スリランカ、インド、タンザニアそして現在最高品質を持つブラジルの現状を紹介し、基礎知識及び品質評価を教えます。そして、アレキサンドライトと同じ変種鉱物であるキャッツアイについて、光学効果を学びます。
午前・午後とも 2時間の講習と 1時間の実習を 行います。	
申込コード A703	10:00~13:00 「ベリル・グループ」コース ベリル(緑柱石)グループに様々な色合いと変種があり、エメラルド以外にアクアマリン、グリーンベリル、レッドベリル、モルガナイト、ヘリオドール、ゴーシェナイトなど紹介し、それぞれの発色原因や特徴について学びます。世界的名産地を紹介し、美しい結晶を観察します。
開催日 2020年 1/12(日)	
10:00~13:00 ~休憩~ 14:00~17:00	14:00~17:00 「トルマリン・グループ」コース カラーバリエーションの最も多い宝石トルマリンを取り上げます。化学組成によって、エルバイト、リディコタイト、ウバイト、ドラバイト、ショールなどの種を紹介し、人気になったトルマリンの理由や特徴や産出地などについて学びます。
午前・午後とも 2時間の講習と 1時間の実習を 行います。	
受講特典	GSTV教育講座に初めて受講される方に(ループ、ペンライト、ブラックライト、ジェムクロス、ピンセット)などの鑑別グッズを差し上げます。また、受講生の全員にテキストとサンプルを提供します。

●受講料・定員

申込コード	受講料*1	定員*2	最少実施人数*3	申込締切*4
A603	¥22,000 (税込)	10名	5名	12/20(金)
A703	¥22,000 (税込)	10名	5名	12/20(金)

●お申し込み方法*4 GSTVホームページの専用フォームからお申し込みください。
https://www.gstv.jp/gem-koza_expert/education.html

お申し込みをお待ちしております!



*1 消費税および講座で使用する備品等を含みます。受講料のお支払いが確認できない場合は受講できません。
*2 定員になり次第締め切りとさせていただきます。
*3 申込数がらに満たない場合は講座を中止とさせていただきます。
*4 お申し込みには当社規定の誓約事項に同意していただく必要があります。

みっかる! **GSTV FAN アワー**

お客様とGSTVをつなぐ

金曜21時の「みっかる! GSTV FANアワー」。毎週、GSTV番組ガイド誌「GSTV FAN」掲載ジュエリーを紹介しつつ、お客様からのリクエストやご意見メールをご紹介。また、様々なお題でお客様からの投稿を募集し番組で発表! 今月は9月に募集した「ジュエリー川柳セカンドシーズン」の大賞を発表します!

9月に募集した「ジュエリー川柳」大賞をご紹介します!!

~セカンドシーズン~

- 大賞 第1週** 盆休み トイしてこっそり 自動応答
PN. 石は石でも胆石持ちさん作
- 大賞 第1週** 永露と 沼田でラッセン 効果(硬貨)あり
ひと夏の恋 青ざめて サーフアー嫌(サファイア)
PN. バンコラダムさん作
- 大賞 第2週** ちよちよちよちよちよ ちよちよちよちよちよちよちよ
ちよーちよちよ (宮下さん) PN. 神奈川県のMさん作
- 大賞 第3週** ひと粒の 母の真珠の てりを継ぐ
PN. Cカラーさん作
- 大賞 第3週** 早く寝て ラストチャンスに 間に合わない
(うちの夫) PN. ヒロくんママさん作
- 大賞 第4週** 指にはめ 決めた! 今日から リリー貯金
PN. コラダム夫婦のルビー妻さん作

11月募集テーマ 「マジカル★GSTV」

ご応募お待ちしております!

連想ゲームです。スタートのお題は週替わりで出題します。必ずゴールは「GSTV」で終わってください。1週目のスタートは「松茸」です

「松茸」と言ったら「秋」→秋と言ったら「紅葉」→紅葉と言ったら「赤い」
【例】→赤いと言ったら「ルビー」→ルビーと言ったら「スーパーバイヤー」
→スーパーバイヤーと言ったら「GSTV」

番組へのリクエストやご意見はコチラ
jp-studio@gstv.jp

プロデューサー Yo! からのお願い...

「GSTV FANアワー」と明記してメールを送信してください。

毎回募集するお題で大賞に選ばれた方には、ご希望の出演者のサイン入り番組ガイド誌GSTV FANをプレゼント!





福岡ショールーム

0120-730-243

- 営業時間：11:00～19:00
- 定休日：毎月1日
- 〒810-0001 福岡県福岡市中央区天神2-13-18 天神ホワイトビル2階
- 地下鉄空港線 天神駅4番出口から徒歩約1分



居心地の良い
アットホームな雰囲気



福岡ショールームは、県内はもちろんの事、九州各県からご来店いただけるよう、福岡市の中心街【天神】にございます。

場所は福岡銀行本店隣のビル2階、天神へのお買い物の際にお立ち寄りいただいております。

ご来店されるお客様達が楽しみにしていられるのは、テレビで紹介した商品・様々な宝石を実際に手にとってお試しができること、そして毎月開催するイベントです。

イベント開催時にはテレビでお馴染のゲストの方をお迎えすることもあります。この11月には、毎年恒例になっております、エメラルドハンター 清水さんをお迎えするエメラルドフェアを行います。期間中ショールームがエメラルドグリーンに染まり、清水さんと直接お話しもできる大好評のイベントです。

居心地の良い・アットホームな雰囲気の中で、それぞれ個性のあるスタッフがお客様のご要望・ご相談等を親身に対応しており、皆様の癒しや寛ぎの空間になっていければと思っております。

これからも九州唯一の店舗として、GSTVの豊富なジュエリーを沢山のお客様にご紹介・ご提案して参りますので、是非、ご来店ください。

スタッフ一同、心よりお待ちしております。

お待ちしております!

何かございましたら、お気軽にお電話ください。

TEL : 0120-730-243



(左)店長：太田 (右)井崎



(左)森永 (右)祁答院



中武



GSTV ショールーム サービス一覧

実際にジュエリーをお手に取ってご覧いただける GSTVショールームならではのサービスが盛りだくさん! ぜひご来店ください。

毎月2日はご購入ポイントが2倍!!

ショールーム限定!
毎月2日はご購入ポイントが2倍!!
もちろんプレミアムDAY 他、ポイント2倍DAY も2倍になります。

ご来店ポイントカード配布中!

ショールームにご来店いただけるだけで
スタンプ1個捺印!
10個たまると3000円のクーポン
としてご利用いただけます。



※発行から1年間有効、発行店のみでのご利用になります。

修理・リフォーム・オーダー相談 承ります

ジュエリー修理の窓口として、
またリフォームや
オーダーについても
ご相談を承ります。



ジュエリー無料クリーニング

お手持ちのジュエリーを
無料でピッカピカにクリーニング!
ショールームスタッフまでお気軽にお声がけください。



TVやガイド誌紹介商品のリクエスト承ります

TVや番組ガイド誌 GSTV FAN で紹介された
ジュエリーのリクエストを承ります!
実際にお手に取ってご覧ください。
※一部、紹介不可商品がございます。事前にお問合せください。



番組ガイド誌 配布中!

GSTVが毎月発行している
番組ガイド誌「GSTV FAN」
ショールームに行けば必ず手に入ります!
※過去の番組ガイド誌はご相談ください。



有明ショールーム

0120-570-126



- 営業時間：11:00～19:00
- 定休日：毎月1日、年末年始(100%閉店にします)
- 〒135-0063 東京都江東区有明3-5-7 TOC有明2階
- りんかい線 国際展示場駅から徒歩約5分



スタジオ直下、品揃えNO.1

横浜元町ショールーム

0120-570-423

- 営業時間：11:00～19:00
- 定休日：毎月1日

〒231-0861 神奈川県横浜市中区元町5-181-1 ラ・セルコート元町102
JR根岸線 石川町駅 南口より徒歩4分
みなとみらい線元町・中華街駅より徒歩7分



元町や中華街での観光も楽しめる

名古屋ショールーム

0120-560-243

- 営業時間：11:00～19:00
- 定休日：毎月1日

〒460-0003 愛知県名古屋市中区錦3-14-15 オークラビル1階2階
地下鉄東山線 栄駅西口改札
1番出口より徒歩1分



東海地区随一の接客とイベントが自慢

心斎橋ショールーム

0120-160-243

- 営業時間：11:00～19:00
- 定休日：毎月1日、第2水曜日
- 〒542-0085 大阪府大阪市中央区心斎橋筋2-2-22 小丸ビル1階
- 御堂筋線・長堀鶴見緑地線
心斎橋駅から徒歩約5分



ゆっくりご覧いただける隠れ家のような佇まい

神戸元町ショールーム

0120-420-243



- 営業時間：11:00～19:00
- 定休日：毎月1日
- 〒650-0022 兵庫県神戸市中央区元町通2-6-2
- JR線・阪神線 元町駅から徒歩約3分



神戸元町のお洒落宝飾店の風格

福岡ショールーム

0120-730-243

- 営業時間：11:00～19:00
- 定休日：毎月1日
- 〒810-0001 福岡県福岡市中央区天神2-13-18 天神ホワイトビル2階
- 地下鉄空港線 天神駅4番出口から徒歩約1分



居心地の良いアットホームな店舗

GSTV 出張展示会

— 2019年11月開催 —

開催時間 11:00~18:00

(注)開催時間が異なる会場があります。

ジュエリー 無料クリーニング&メンテナンス
オンエア完売商品 蔵出しアイテム 展示品数 4000点以上 TVでは紹介できない高額商品も!

*展示品数は会場規模により異なります。

GSTV出張展示会 in 町田

ベストウェスタン レンブラントホテル東京町田
B1F 珊瑚 (東)
東京都 11月6日(水)

〒194-0013 町田市原町田3-2-9
●JR横浜線「町田駅」ターミナル出口より 徒歩2分

GSTV出張展示会 in 佐倉

ウィッシュトンホテル・ユウカリ
4F ジャルダン
千葉県 11月7日(木)

〒285-0858 佐倉市ユウカリが丘4-8-1
●京成電鉄「ユウカリが丘駅」直結

GSTV出張展示会 in 富山

富山第一ホテル
3F 飛鳥の間
富山県 11月11日(月)

〒930-0082 富山市桜木町10番10号
●北陸本線「富山駅」より 徒歩10分

GSTV出張展示会 in 金沢

KKRホテル金沢
3F 鳳凰A
石川県 11月12日(火)

〒920-0912 金沢市大手町2-32
●「金沢駅」より 車で10分

GSTV出張展示会 in 志木

バルセゾン
4F TAKASAGO
埼玉県 11月22日(金)

〒352-0001 新座市東北2-27-14
●東武東上線「志木駅」南口より 徒歩3分

GSTV出張展示会 in 大森

大森東急REIホテル
5F フォレストルーム
東京都 11月23日(土)

〒143-0016 大田区大森北1-6-16アトレ大森
●JR京浜東北線「大森駅」中央改札口直結

GSTV出張展示会 in 王子

王子東武サロン
16F 天覧の間
東京都 11月25日(月)

〒114-0002 北区王子1丁目11 (北とびあ)
●JR京浜東北線「王子駅」北口より 徒歩2分

GSTV出張展示会 in 光が丘

ホテルカデンツァ光が丘
2F アゼリア
東京都 11月28日(木)

〒179-0075 練馬区高松5-8 J.CITY
●東京メトロ有楽町線「地下鉄成増駅」3番出口前 専用バス停より 送迎バス15分

GSTV出張展示会 in 長野

ホテル国際21
2F 弥生
長野県 11月10日(日)

〒380-0838 長野市県町576
●JR「長野駅」より 徒歩20分 (市内循環バスあり)

GSTV出張展示会 in 高知

ホテル日航高知 旭ロイヤル
2F あけぼの
高知県 11月18日(月)

〒780-0832 高知市九反田9番15号
●JR「高知駅」より 車で5分

GSTV出張展示会 in 二子玉川

二子玉川エクセルホテル東急
30F たまがわ
東京都 11月24日(日)

〒158-0094 世田谷区玉川1-14-1 二子玉川ライズ30F
●東急田園都市線「二子玉川駅」より 徒歩約5分

目黒雅叙園 Special Thanks Fair

ホテル雅叙園東京
2F 華しずか
東京都 11月8日(金)

〒153-0064 目黒区下目黒1-8-1
●「目黒駅」より 徒歩3分

松山 Special Thanks Fair

ANAクラウンプラザホテル松山
本館4F ダイヤモンドボールルームI
愛媛県 11月17日(日)

〒790-8520 松山市一番町3-2-1
●JR「松山駅」より バス約10分「大街道バス停」下車

立川 Special Thanks Fair

パレスホテル立川
4F ローズルーム西
東京都 11月21日(木)

〒190-0012 立川市曙町2-40-15
●JR「立川駅」北口より 徒歩3分



2019年冬 大阪大感謝祭

ホテルグランヴィア大阪
20F 名庭
11月2日(土)・3日(日)

〒530-0001 大阪市北区梅田3-1-1 ●JR「大阪駅」直結 中央口を出て右手すぐ



GSTV EVENT PICK UP!

【レポーター】
催事チーム・遠山

毎日、全国津々浦々で開催しているGSTVの出張展示会や大感謝祭。その様子をちょこっとレポート!

増税前の開催という事もあり、いつもより、さらに多くのお客様にご来場いただきました。本当にありがとうございました。

福岡大感謝祭 — 9月8日(日)

会場が熱気で溢れる中、辻さん、大久保さん、そしておぐねえーの3人のトークから始まった福岡会場。イーダーの伝道師三沢さんや、パールの西田さんの気さくなトークに、お客様もすっかり引き込まれていました。元ジュエリー職人である高島さんも、お客様とのお喋りはもちろん、ジュエリーの作りについて細かな対応に大忙しでした。



3人の気さくなトークで始まり、熱気に溢れた福岡大感謝祭!

ファクトリーセール — 9月13日(金)~15日(日)

スタジオが併設されている東京・有明会場ならではの、辻さん、大松さん、大久保さん、目黒さん、高島さんがTV出演前や出演後に登場すると会場は大歓声。おなじみの「おぐねえーのメイク講座」も大人気でした。ファクトリーセール恒例の「アヒマディ博士の宝石セミナー」では、大松さんも加わり最新の宝石事情について解説。また「アヒマディ博士の宝石学」(アーク出版)の出版を記念したサイン会も長蛇の列でした。



人気コメンテーター、MC大集結の有明会場! アヒマディ博士も解説にサインにと大忙し!

札幌大感謝祭 — 9月29日(日)

増税前最後の感謝祭という事もあり、たくさんのご来場をいただきました。久しぶりに札幌会場に登場の辻さん、大久保さんもあちらこちらで引っ張りだこ。イーダーでお馴染みの三沢さん、桐戸さん、笑顔のカピルさんと古屋さんの展示会ならではのレアストーンの数々に、宝石好きのお客様が時間を忘れ大盛り上がりでした。



久々に札幌会場に登場の辻さんと大久保さんに、宝石のエキスパートたちがずらり!

11月もGSTVは全国各地お伺いします!
ぜひお気軽にご来場ください!

テレビでのご視聴方法

BS・CS・ケーブルテレビ

- 24h 放送
- スカパープレミアムサービス
- J.COMなど各ケーブルTVにて
- 視聴無料(注1)



リビングでゆったり、いつものテレビで。スカパープレミアムサービス、J.COMなど各CATV局

BS-TBS
BS6 (161ch) 無料放送(注1)

大好評により放送枠
さらにさらに拡大!

GSTV 麗しの宝石 ショッピング



BS-TBSで毎日宝石ショッピング!

09:00~09:59	月	火	水	木	金	-	日
24:00~24:59	月	火	水	木	金	土	日
25:00~25:59	月	火	水	木	金	-	日

BS-TBSで大好評放送中の『麗しの宝石ショッピング』。朝の放送枠がさらに拡大しました! もっともっとお気軽にGSTVをお楽しみください!

(注1) BS放送やケーブルTVをお楽しみいただくためには専用のアンテナか、各地域のケーブルテレビにお申し込みいただく必要があります。

WEBでのご視聴方法

パソコン・スマートフォン・タブレット

24h 放送
WEBでは、テレビと同じ放送が24時間いつでもご覧いただけます!

GSTV 検索

<https://www.gstv.jp/>



オンエア中、オンエア済みの商品もチェックしてご注文いただけます。もちろんスマホも対応!

WEBの番組表ページから「放送済みの番組」が見られます!

*視聴可能な放送は放送日から2週間以内です。

トップページから「テレビ番組表」または、「テレビ番組ガイド」→「テレビ番組表」を選択。「テレビ番組表」が表示されたら見たい番組の「録画放送を見る」を押してください。

*1 生放送は8:00~26:00(翌2:00)です。 *2 放送局の配信方法により、一部時間のみ視聴いただける場合がございます。

放送中のQRコードで簡単に商品がカート入るようになりました

WEB会員 放送中のQRコードで簡単! すぐに商品がカートに入ります!

TV画面に表示されているQRコードをスマートフォンで読み取ると... (注2)

すぐに商品が(注3)カートに入ります。

(注3) 未ログイン時はログイン画面が表示

包装の種類やリングサイズを指定

手続きへ進むをクリックして決済を完了してください。

(注2) QRコードを読み取っただけでは、決済完了いたしません。

GSTV商品のご注文は、3つのご注文方法からお選びください。

人気商品のご注文は、「自動応答」と「WEBサイト」からがスムーズ!

<p>初めてでも安心!</p> <p>オペレーター</p> <p>担当オペレーターがご注文を承ります</p> <p>「ご注文専用ダイヤル」 (一般電話・携帯電話 通話料無料)</p> <p>0120-570-243 オペレーター受付時間 8時~26時(翌2時)</p>	<p>素早く!</p> <p>自動応答</p> <p>混み合っているときも自動でご注文</p> <p>「自動応答」によるご注文も「ご注文専用ダイヤル」へ (一般電話・携帯電話 通話料無料)</p> <p>0120-570-243 アナウンスのあと、番号「2」を押して「自動応答によるご注文」にお進みください。</p>	<p>早くて確実!</p> <p>WEBサイト</p> <p>素早く、スムーズ! スマホからもご注文</p> <p>「WEBサイト」からのご注文は、 ご注文内容がマイページから確認できて安心です。</p> <p>パソコンでも、スマートフォンからでもご注文が可能です。</p>
--	--	--

キャンセル可能時間 **当日のご注文のみ 0:00~23:59まで** (注3)

(注3) GSTVお客様サービスセンターのキャンセル受付時間は、11:00~23:59までです。

0時からのご注文を「当日のご注文」とし、ご注文当日の23時59分までがキャンセル可能時間となります。

キャンセルについて

●ご注意ください
ご紹介する商品の放送時間が遅い時間になるにつれ、キャンセル可能時間も短くなります。特に23時放送の番組でご紹介する商品をご注文いただいた場合、キャンセルは番組終了時間の1分前までとなりますので予めご了承の上、ご注文をお願いいたします。

※正当な理由なくご注文の取消しを繰り返されるお客様については、以後のご購入をお断りすることがございます。

<<GSTVお客様サービスセンター>>
0120-170-243
 キャンセル受付時間 11:00 ~ 23:59

<<自動応答サービス>>
0120-570-243
 ガイダンス(3)番

<http://www.gstv.jp/>
 「マイページ」内「ご注文内容について」より「当日キャンセル」から

GSTV 初回購入特典キャンペーン がもらえる!

■本クーポンの有効期限は、新規登録日から6か月となります。
 ■本クーポンをご利用の際は、担当者にお申し付けください。
 ■本クーポンは、ご本人様一度限り有効です。
 ■本クーポンは、現金でのお引き換えはいたしません。

2回目以降のご注文で使える **特典クーポン ¥2,000-**

ご注意: ●本クーポンお届け以前に、すでにご利用されたお客様につきましてはご利用いただけません。 ●キャンペーンにつき予告なく終了する場合があります。
 ●2回目以降のご注文でご利用いただけます。

GSTV
で買える!

一般的なチェーンネックレスの種類

お手持ちのペンダントトップを取り付けたり、そのまま身に着けたり、ジュエリーライフに欠かせないチェーンネックレス。その種類によって、様々な印象を演出することができます。GSTVでお好みのチェーンネックレスを探してみてください。



アズキチェーン

カジュアルにも

流行にとらわれない定番のチェーン。主張しすぎないデザインが、ペンダントトップをひきたててくれます。



ベネチアンチェーン

エレガントにきまる

なめらかな質感とスマートなラインが、上品さをアップさせてくれます。着け心地も抜群です。



キヘイチェーン

飽きの来ないデザイン

スタンダードなものからゴージャスなものまで。輝きの美しさ、ボリューム、存在感をお楽しみいただけます。



カットボールチェーン

かわいいフォルム

丸い粒が動きに合わせて輝きます。上品な装いにもカジュアルな装いにもマルチに活躍してくれます。



スクリューチェーン

華やかさをプラス

ひねりを加えたチェーンで、繊細さと上品さをお楽しみいただけます。存在感も◎

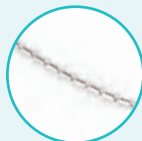

テーパーチェーン

スタイリッシュに

縦長のパーツにカットを施したチェーン。面の煌めきが華やかかつスタイリッシュな印象です。



オメガネックレス

きちんと上品に

ラインが美しいエレガントなネックレス。形が崩れないので、落ち着いた印象を与えてくれます。

GSTVの
WEBサイトから
チェーンを検索!



<https://www.gstv.jp/hitkeyword/chain.html>

チェーンの各部位の名称

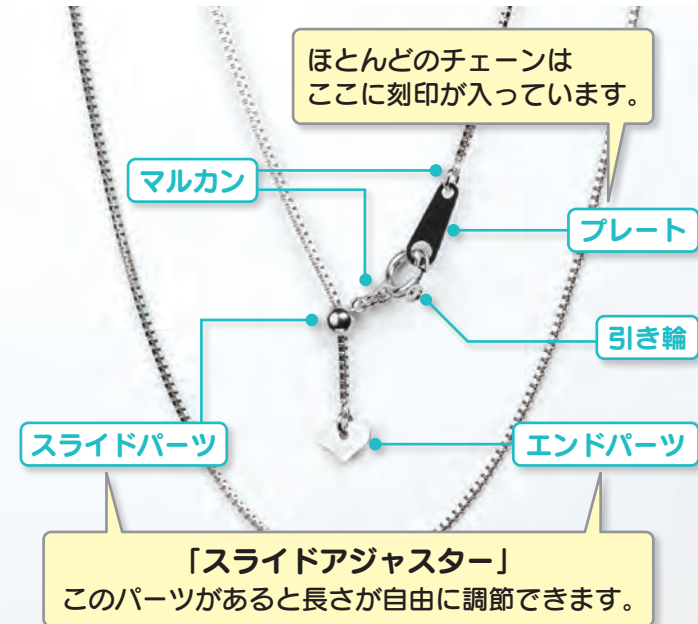

おしえて!
ジュエリー
まめちしき

Q 「リリーダイヤ」って何?



▲ クリスカット®が施された
ダイヤモンドのルース

GSTVで取り扱っているリリーダイヤとはLili社という研磨会社が研磨したダイヤモンドのことです。Lili社はイスラエルにある世界トップ10に入るダイヤモンドファームであり、長い歴史と高度な技術をもっています。スクエアカットダイヤモンドにおいて世界的に牽引しており、選び抜かれた美しいダイヤモンドを用いて常に革新的なカットを生み出しています。

GSTVではH&C(ハートアンドキューピット)という効果ができるラウンドブリリアントカットのダイヤモンドをGSTV限定で特別に研磨してもらい、ジュエリーとして仕立てています。またラウンドブリリアントカット以外にもクリスカット®などLili社が誇るカットのダイヤモンドジュエリーを放送しておりますので、楽しみにお待ちください!

娘の結婚指輪をそちらで購入して、DカラーのVS1がきた。本当にきれいでいい商品です。私の住む場所は都会ではないので、Dカラーなどが出回りません。宝石店で聞いたら、Dカラーは増税前だし出てきませんよ、と言われ嬉しくなりました。テレビでちょっと観て、電話でこのようなグレードのいい商品が買えるのは本当にうれしいです。

スタッフ：お嬢様の結婚指輪に弊社を選んでいただきありがとうございます。僭越ながらこの場を借りてお嬢様のご結婚心よりお祝い申し上げますとともに、商品についてもご満足いただけたようで、私ども大変嬉しい限りです。これからも、人生のワンポイントを彩る貴重なハイグレードダイヤモンドを多くご案内できるよう努めてまいります。

今までGSTVでジュエリーを購入をしたことがありません。また、会員登録もしていませんが、出張展示会に行くことはできますか？

スタッフ：全国で行っている感謝祭や出張展示会には、会員登録の有無に関わらずご来場いただけますので、お気軽にご来場ください。GSTV一同、楽しみにお待ちしております！

スマートフォンからの新規会員登録はできないのでしょうか？スマートフォンのメールを設定しても返信がありません。

スタッフ：WEB上からでも新規会員登録は可能です。携帯電話会社によっては初期設定でインターネット経由のメールを受信拒否されている場合がありますので、受信可能になっているかご確認ください。受信可能になっている場合は、自動的に迷惑メールフォルダに受信されている可能性もありますので、そちらも確認をお願いします。

一年前に購入したK18YGフィリグラナーペンダントトップを、気に入っていたので3ヶ月間、毎日使っていました。汚れたので自分で洗剤でクリーニングしたら、変色してしまいました。直りますか？

スタッフ：18金であっても、商品の使用状況や保存状態によっては変色する場合があります。また、洗剤などを使用すると化学変化を起こす恐れもあります。クリーニング等できれいになる場合もありますので、一度お客様サービスセンターへお問い合わせください。

耳ものを紹介する番組を見ている。耳に両方つけて真正面からどう見えるか見せてほしいです。前に一度、両方つけてくれた時があり、やっぱり良かった。片方だけとは全然違います。

スタッフ：貴重なご意見ありがとうございます。お客様からいただいたご意見は番組制作担当にも伝え、今後の参考とさせていただきます。お客様により楽しんでいただけるような番組作りと、よりわかりやすい商品のご紹介を心がけてまいります。

皆様の声 お待ちしております！

いつも沢山のメッセージをありがとうございます。今回掲載以外にも沢山の声をいただいております。今後のより良い運営に役立たせていただきますので、是非、皆様のご意見、ご感想をお聞かせください！

番組へのご意見・商品のリクエスト

jp-studio@gstv.jp

WEBサイトへのご意見・お問い合わせ

support@gstv.jp

12th 編集部より

11月はGSTVのアニバーサリー月。2007年11月11日に日本初の宝石専門チャンネルとして放送を開始。元々はイギリスの会社が日本に進出したものでした。その後、イギリスの会社自体は撤退し、事業だけ引き継がれたのです。当初の番組名称は「Gem Shopping TV」でしたが、言うには長いので、次第にお客様からも「GSTVさん」や「GSさん」と、愛着を持って呼ばれるように。そして2015年1月1日、さらなる飛躍を期して会社の名前も番組名も「GSTV」に変更、そして現在に至ります。なんだかんだ12年。放送を続けられているのはひとえにお客様のご支持の賜物です。皆様のご期待に応えられるようGSTVはこれからも頑張ります！

今月のCOVER



ID : 5016680
K18WG ルビー ダイヤ ミステリーセッティング ペンダントブローチ
RB 約13.10ct D 約5.00ct
重量：約31.8g 縦：約37mm 横：約140mm 高さ：約16mm
パチカン内径：約4.5×2.0mm
¥1,500,000-



ID : 5004165
PT950 ダイヤモンド & H&Cダイヤ(リリーダイヤカット)
ミステリーセッティング リング D 約1.45ct(LI) D 約0.65ct(LI)
重量：約8.2g 最大幅：約12.5mm 最小幅：約2.5mm 高さ：約4.5mm
¥400,000-



ID : 5016681
PT950 ダイヤモンド & H&Cダイヤ(リリーダイヤカット) ミステリーセッティング フェザータッチイヤリング
D 約2.40ct(LI) D 約1.10ct(LI)
重量：約11.6g 縦：約15.5mm 横：約14.8mm
¥760,000-

Information



番組表定期購読のお知らせ

GSTV番組表定期購読をご希望の方は
下記のいずれかの方法にてご登録をお願いいたします。

※1年以内にご購入がない場合には発送を停止させていただいておりますので、予めご了承をお願いいたします。

WEBサイトから

「マイページ」▶「基本ご登録内容の確認・変更」
▶「番組表定期購読」から「定期購読する」を選択

お電話から

GSTVお客様サービスセンター(0120-170-243/11時~21時)へご連絡ください。

GSTV Facebookのご案内

GSTV Facebookでは、
おすすめ商品を毎日配信中!

セール情報も!



www.facebook.com/GSTV.JP

ご注文はこちらから

お電話でのオーダー (一般電話・携帯電話 通話料無料)

0120-570-243

オペレーター受付時間 | 8時~26時 (翌2時)

*自動応答によるご注文は、24時間受け付けております。
*自動応答ではご注文いただけない商品がございます。ご了承をお願いいたします。

商品に関するお問い合わせなど

GSTVお客様サービスセンター

0120-170-243

受付時間 | 11時~21時

*キャンセルの受付については11時00分~23時59分となります。
*キャンセルについての詳細は37ページをご覧ください。

GSTV



株式会社 GSTV

〒135-0063 東京都江東区有明 3-5-7 TOC 有明ウエストタワー 10F