

宝石専門チャンネルGSTV 番組ガイド：2023年9月号

GSTV FAN

9

September 2023



生放送 8:00～26:00(翌 2:00)

WEBでも同時放送!

<http://www.gstv.jp>



GSTV FAN

宝石専門チャンネルGSTV
番組ガイド：2023年9月号

発行元：株式会社GSTV
〒140-0002 東京都品川区東品川 2-2-43 T2号棟 1F

Traditional Style

厳選された逸品を世界の産地より



セットアップにおすすめ

星の軌道をジュエリーで描くMARIデザインのスターラインシリーズ。優美モダンで、本ページ・サファイアジュエリーの美しい青色をスタイリッシュに引き立てます。GSTVデザイナーのおすすめコーディネートを是非お楽しみください。

ミャンマー産スターサファイア

青色が濃く美しいことで有名なミャンマー産サファイア。更にその中でも大変希少なスターサファイアのリングです。石のスター効果(アステリズム)を引き立てるよう、星のまたたきのような取り巻きデザインにこだわりました。



大粒マダガスカル産サファイア

9月の誕生石・サファイア。大粒ブルーは世界から特に求められている宝石のひとつです。迫力の大粒、かつ青色の中に青い光がきらめくような見事なお色味の、大変高品質なマダガスカル産。ダイヤモンドで取り巻いたゴージャスデザインで大粒石の存在感を際立てています。



1 5059278 ¥158,000-
K18WG ダイヤモンド スターライン ピアス
D 約0.30ct
重量:約5.1g 縦:約18.5mm 横:約12.5mm

2 5068579 ¥1,380,000-
PT950 ミャンマー産スターサファイア
H&Cダイヤ(リリーダイヤカット) & ダイヤ リング
SA 4.710ct D 0.43ct(LI) D 0.65ct
重量:約9.7g 最大幅:約15.0mm 最小幅:約2.5mm
高さ:約8.5mm 基本サイズ:13号 リサイズ不可

3 5051036 ¥2,980,000-
PT950 マダガスカル産サファイア アッシュャーカットダイヤ
& H&Cダイヤ(リリーダイヤカット) リング
SA 9.030ct D 0.85ct(LI) D 1.24ct(LI)
重量:約14.2g 最大幅:約17.5mm 最小幅:約2.5mm
高さ:約8.5mm 基本サイズ:13号 リサイズ不可

—— 厳選された宝石 普遍なる美への追求 ——

LES ESSENTIELLES PREMIERE



4

リボンから薔薇へ
変身する様子を表現



5

4 **5057337** ¥998,000-

K18WG ルビー H&Cダイヤ(リリーダイヤカット)
リボンローズ ミステリーセッティング ピアス
RB 約3.20ct D 約2.40ct(LI)
重量:約8.2g 縦:約19.0mm 横:約13.5mm
イヤリング:5057858(+12000円)

5 **5057336** ¥698,000-

K18WG ルビー H&Cダイヤ(リリーダイヤカット)
リボンローズ ミステリーセッティング リング
RB 約2.40ct D 約1.10ct(LI)
重量:約8.0g 最大幅:約14.0mm 最小幅:約3.0mm
高さ:約4.0mm 対応サイズ:8~20号 リサイズ不可

立体感をもって
美しく広がる花卉



6



7

「全てリリーダイヤモンド」に
こだわったハイジュエリー

6 **5007733** ¥398,000-

PT950 ダイヤモンド(リリーダイヤカット) &
ダイヤ ミステリーセッティング ペンダントトップ
D 約1.26ct(LI) D 約0.04ct
重量:約4.2g 縦:約18.0mm 横:約18.5mm
高さ:約7.5mm パチカン内径:約4.5×3.0mm

7 **5029459** ¥1,380,000-

PT950 ダイヤモンド & H&Cダイヤ(リリーダイヤカット)
ミステリーセッティング リング
D 約3.40ct(LI) D 約0.90ct(LI)
重量:約15.6g 最大幅:約17.0mm 最小幅:約3.5mm
高さ:約3.5mm 対応サイズ:8~20号 リサイズ不可

MARI PREMIUM



8

「ファンタジーフェザー」

幻想世界の鳥から抜け落ちた羽。
触れたら消えるような儚さ、真の強さを表現しています。
ピンク系の美しい色合いや華やかさにこだわり石をセレクト。
現実と夢の境界線——*おぼろ*な世界観をお楽しみください。

8 5061718 ¥898,000-
K18PG/PT950 モルガナイト インペリアルトパーズ ダイヤ
ファンタジーフェザー ペンダントブローチ
MOR 8.76ct MOR 2.42ct ITO 1.40ct D 2.05ct
PPS 2.58ct PS 0.41ct
重量:約19.4g 縦:約60.5mm 横:約52.0mm
高さ:約12.5mm パチカン内径:約8.0×2.0mm



MARI COLLECTION



9

「DIVA」

身につけると主役になれる
ツァポライトジュエリー

9 5063831 ¥398,000-

K18WG ツァポライト ダイヤ DIVA
ピアリング TS 約2.20ct D 約0.70ct
重量:約8.4g 縦:約18.5mm 横:約11.0mm

10 5063787 ¥298,000-

K18WG ツァポライト ダイヤ DIVA
ペンダントトップ
TS 約3.00ct D 約0.75ct
重量:約4.9g 縦:約28.0mm 横:約20.5mm
高さ:約7.0mm パチカン内径:約5.0×2.0mm



10



「ファンタジーバタフライ」



11

面で印象が変わる
躍動的な蝶々ピアリング



11 5060565 ¥348,000-

K18YG ブラウンダイヤモンド ターコイズ
白蝶貝 & 黒蝶貝 ファンタジーバタフライ
ピアリング BRD 約0.44ct
重量:約13.0g 縦:約22.5mm 横:約14.0mm

「アニマルファンタジーフラミンゴ」



優雅に佇む
幸運の鳥

12

12 5060638 ¥129,000-

パラジウムシルバー-950 ピンクサファイア
天然ホワイトジルコン アメシスト
アニマルファンタジーフラミンゴ ブローチ
PS 約1.70ct ZI 約1.40ct
重量:約16.0g 縦:約68.0mm 横:約40.0mm
高さ:約13.0mm

MUNSTEINER

光の魔術師 ムンシュタイナー



ムンシュタイナーカット2石を
スタイリッシュにIラインで配置

13



ムンシュタイナーカットを活かす
シンプルデザイン

14



Atelier Munsteiner
ムンシュタイナー

13 5061096 ¥1,280,000-
PT950 ムンシュタイナーカット ファイアオパール
スペサタイトガーネット ネックレス
FO 12.07ct GA 2.07ct
重量:約15.8g トップ縦:約47.5mm トップ横:約13.5mm
トップ高さ:約9.0mm パチカン内径:約4.5×4.0mm
長さ:約42cm 幅:約2.0mm スライドアジャスター約5cm

14 5048928 ¥2,980,000-
PT950 ムンシュタイナーカット トルマリン リング
T 12.32ct
重量:約23.6g 最大幅:約19.5mm 最小幅:約4.0mm
高さ:約9.5mm 基本サイズ:13号 リサイズ不可

JADEITE

—ジェイダイト—

古来より人々から愛されてきたヒスイ。
石そのものをお楽しみいただけるモダンデザインでお仕立てしました。



カットも素晴らしい
インテンスグリーンの一粒

15



使い勝手の良い
上品カラー

16



今や大変貴重な
マーキースカット

17

15 5059004 ¥998,000-
PT950 ヒスイ ダイヤ リング
J 4.567ct D 0.37ct
重量:約6.9g 最大幅:約12.0mm
最小幅:約2.0mm 高さ:約7.5mm
基本サイズ:13号 リサイズ不可

16 5050314 ¥798,000-
PT950 ラベンダーヒスイ
ダイヤ リング
J 5.153ct D 0.78ct
重量:約9.5g 最大幅:約13.1mm
最小幅:約2.0mm 高さ:約6.0mm
基本サイズ:13号 リサイズ不可

17 5065932 ¥998,000-
PT950 ミャンマー産ヒスイ
ダイヤ ペンダントトップ
J 5.170ct D 0.23ct
重量:約4.2g 縦:約40.0mm
横:約8.0mm 高さ:約6.5mm
パチカン内径:約4.5×1.9mm

芸術の秋に奏でる「楽器」シリーズ

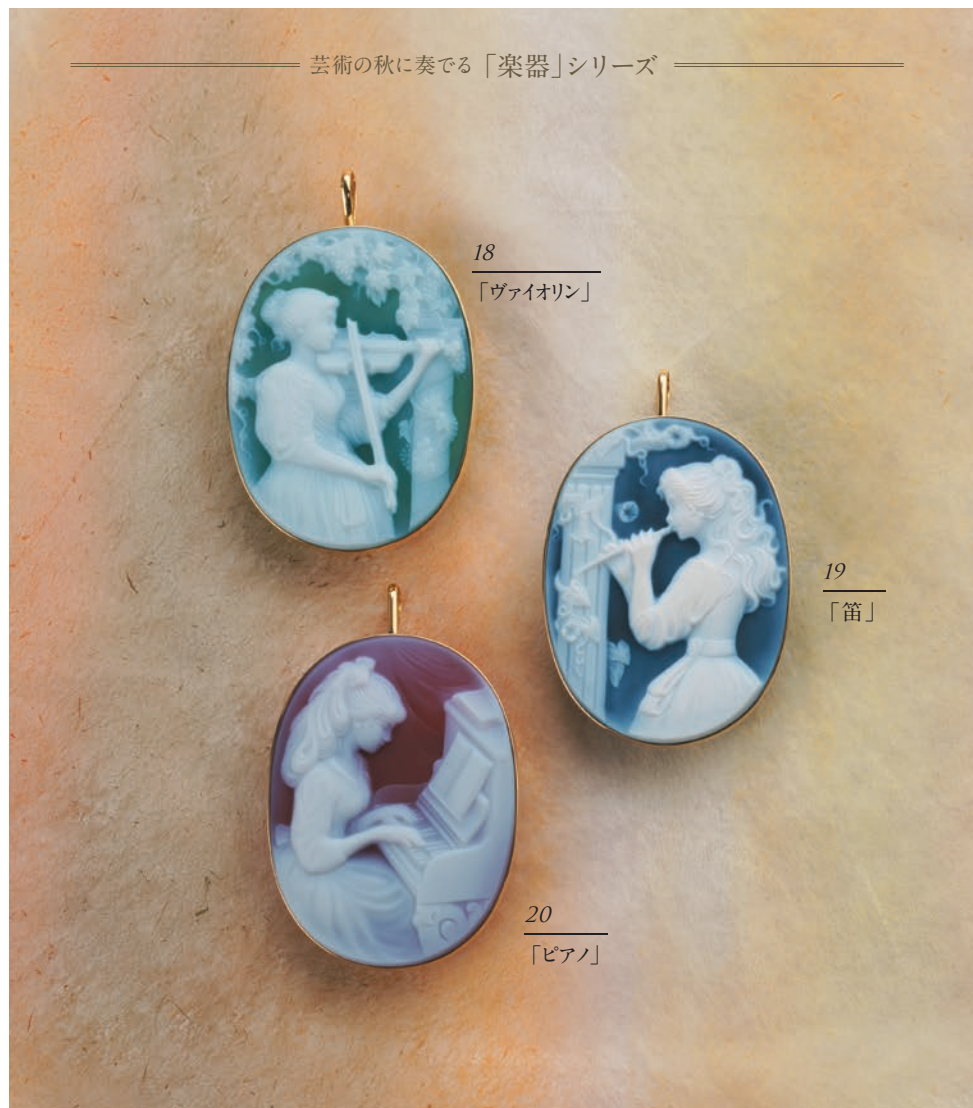

18
「ヴァイオリン」

19
「笛」

20
「ピアノ」

ミシャエル・ボイスター原型 [機械彫りカメオ]

18 5038184 ¥138,000-

K18YG メノウカメオ
ペンダントブローチ
カメオ 約40×30mm
重量:約9.7g 縦:約48.0mm
横:約30.0mm 高さ:約7.5mm
パチカン内径:約6.0×3.5mm

19 5039645 ¥138,000-

K18YG メノウカメオ
ペンダントブローチ
カメオ 約40×30mm
重量:約9.0g 縦:約48.0mm
横:約30.2mm 高さ:約7.5mm
パチカン内径:約6.0×3.0mm

20 5038185 ¥138,000-

K18YG メノウカメオ
ペンダントブローチ
カメオ 約40×30mm
重量:約9.7g 縦:約48.0mm
横:約30.0mm 高さ:約7.5mm
パチカン内径:約6.0×3.5mm

実り豊かに象られた ミレーの名画たち



21
「種をまく人」

22
「落穂拾い」

ゲルハルド・シュミット原型 [機械彫りカメオ]

21 5038483 ¥298,000-

K18YG メノウカメオ
ペンダントブローチ
カメオ 約35×27mm
重量:約9.5g 縦:約44.5mm 横:約27.5mm
高さ:約8.0mm パチカン内径:約7.5×4.0mm

22 5040042 ¥498,000-

K18YG メノウカメオ
ペンダントブローチ
カメオ 約30×40mm
重量:約14.7g 縦:約39.0mm 横:約41.0mm
高さ:約8.5mm パチカン内径:約7.5×4.0mm

Cadre

—カドレー—

フェミニンとコンサバを兼ね備え、華やかだけどカッコいい。
現代女性のためにデザインしたシリーズ。

「Cadre」は「カジュアル」から「ドレッシー」までを意味する造語です



凛とした表情の
白黒ライラック



洒脱で高級感溢れる
K18YG×大振りオニキス



23 5051286 ¥69,800-
K18YG ブラウンダイヤモンド オニキス
白蝶貝 ライラック チャーム BRD 約0.02ct
重量:約3.0g 縦:約24.0mm 横:約12.0mm
丸環内径:約5.0mm
※ピアスやピアリング等につけてお楽しみください

24 5050325 ¥99,800-
K18YG ブラウンダイヤモンド オニキス
白蝶貝 ライラック リング BRD 約0.05ct
重量:約4.4g 最大幅:約17.0mm 最小幅:約2.0mm
高さ:約3.0mm 対応サイズ:8~20号 リサイズ不可

25 5063069 ¥59,800-
K18YG ブラウンダイヤモンド オニキス
マニッシュ チャーム BRD 約0.02ct
重量:約2.4g 縦:約32.5mm 横:約9.5mm
丸環内径:約6.0mm
※ピアスやピアリング等につけてお楽しみください

26 5063070 ¥198,000-
K18YG ブラウンダイヤモンド オニキス
マニッシュ 楽ラスプ プレスレット BRD 約0.10ct
重量:約7.7g 長さ:約17.5cm 幅:約1.4~10.0mm

青の希少石

ドイツが誇るアウイナイト、その繊細さも美しいユークレース。
特別なブルーを是非身につけてご堪能ください。

ユークレース

透明感のあるブルーが特徴。
その中でも濃い青色を呈した、
出会えることが奇跡のような
いっそう希少な一石



27 5066940 ¥998,000-
PT950 ユークレース
グリスカットダイヤ(リリーダイヤカット)
リング EUC 1.335ct D 0.35ct(LI)
重量:約5.1g 最大幅:約8.0mm
最小幅:約1.8mm 高さ:約5.0mm
基本サイズ:13号 リサイズ不可

28 5064147 ¥398,000-
PT950 アウイナイト
ダイヤ(リリーダイヤカット)
ブラジル産パライバトルマリン
リング HA 0.180ct
D 0.35ct(LI) PRT 0.02ct
重量:約6.7g 最大幅:約9.0mm
最小幅:約2.0mm 高さ:約5.5mm
基本サイズ:13号 リサイズ不可

29 5066939 ¥698,000-
PT950 ユークレース
アッシャーカットダイヤ & ダイヤ
(リリーダイヤカット) リング
EUC 0.698ct D 0.30ct(LI)
D 0.20ct(LI)
重量:約5.4g 最大幅:約5.5mm
最小幅:約2.0mm 高さ:約5.0mm
基本サイズ:13号 リサイズ不可

アウイナイト
“最も美しい青色の石”
といわれるレアストーン

— ミステリアス —

MYSTERIOUS BRILLIANT

クリソベリルキャッツアイ、オパール、カラーチェンジガーネット。
一味違う輝きの石を存分に活かしたデザインジュエリー。



30

濃いハニーカラー・
見事なシャトヤンシーの逸品

30 5050272 ¥1,280,000-

PT950 スリランカ産クリソベリルキャッツアイ
ダイヤ 白蝶貝 リング
CB 3.975ct D 0.81ct
重量:約10.9g 最大幅:約18.0mm 最小幅:約2.0mm
高さ:約9.5mm 基本サイズ:13号 リサイズ不可



喜びと変化をもたらす
ミステリアスな蝶々

31



【白熱灯下での変色効果】



32

変幻自在に色変わりする
カメレオン

31 5064498 ¥238,000-

K18WG
カラーチェンジガーネット ダイヤ
オニキス ミステリアスバタフライ
ペンダントブローチ
CG 約2.00ct D 約0.10ct
重量:約7.4g 縦:約23.5mm
横:約30.0mm 高さ:約8.5mm
パチカン内径:約5.5×4.0mm



優雅に泳ぐ
水上の白鳥

33

32 5064516 ¥238,000-

K18WG/YG
カラーチェンジガーネット
ブラウンダイヤモンド カメレオン
ブローチ
CG 約1.37ct GA 約0.34ct
TS 約0.34ct PS 約0.15ct
BRD 約0.08ct RB 約0.03ct
重量:約6.2g 縦:約26.0mm
横:約25.5mm 高さ:約9.0mm

33 5065514 ¥458,000-

K18YG メキシコオパール
スノーダイヤ
アウイナイト SWAN ブローチ
OP 10.33ct DS 2.04ct
HA 0.02ct
重量:約9.3g 縦:約27.5mm
横:約34.0mm 高さ:約14.0mm

—AUTUMN—

秋色 青・緑

涼しくそよぐ空気、暑さ落ち着きしっとりと落ち着いた自然。
秋に似合う、実り豊かな印象のブルーとグリーン。

色味をしっかりご堪能いただける
ペアシェイプのアクアマリン



34

深い緑色がクールな
ユニセックスリング



35

清涼感と落ち着きを感じる
希少な色味の
絶妙グリーントルマリン



36

中石のお色味引き立てる
スタイリッシュデザイン



38

パライバトルマリンを
星屑に見立てたジュエリー



39

37

非常に希少な
大粒ツァボライト



34 5047170 ¥998,000-
PT950/K18PG アクアマリン
クリスカットダイヤ &
アッシャーカットダイヤ &
ダイヤ(リリーダイヤカット) リング
AQ 3.115ct D 0.34ct(LI)
D 0.16ct(LI) D 0.25ct(LI)
重量:約7.7g 最大幅:約14.0mm
最小幅:約2.0mm 高さ:約5.5mm
基本サイズ:13号 リサイズ不可

35 5065934 ¥398,000-
PT950 クロムトルマリン
ダイヤ リング
T 1.720ct D 0.36ct
重量:約6.4g 最大幅:約12.0mm
最小幅:約2.0mm 高さ:約4.5mm
基本サイズ:13号 リサイズ不可

36 5065936 ¥298,000-
PT950 グリーントルマリン
ダイヤ リング
T 3.898ct D 0.13ct
重量:約5.7g 最大幅:約11.5mm
最小幅:約2.0mm 高さ:約6.5mm
基本サイズ:13号

37 5065570 ¥698,000-
PT950 ツァボライト ダイヤ &
アッシャーカットダイヤ(リリーダイヤカット)
クラシックフュージョン ネックレス
TS 3.063ct D 0.19ct(LI)
D 0.10ct(LI)
重量:約6.7g トップ縦:約19.0mm
トップ横:約7.5mm トップ高さ:約5.5mm
パチカン内径:約4.0×2.0mm
長さ:約45cm 幅:約1.0-1.8mm
スライドアジャスター約5cm

38 5039397 ¥1,980,000-
PT950
モザンビーク産パライバトルマリン
ダイヤ(リリーダイヤカット) &
ダイヤ リング
PRT 2.507ct D 0.66ct(LI)
D 0.27ct
重量:約14.9g 最大幅:約20.0mm
最小幅:約4.0mm 高さ:約6.5mm
基本サイズ:13号 リサイズ不可

39 5065477 ¥498,000-
PT950
ブラジル産パライバトルマリン
ダイヤ スターダストパヴェ リング
PRT 約0.30ct D 約0.90ct
重量:約4.6g 最大幅:約6.5mm
最小幅:約2.0mm 高さ:約3.5mm
対応サイズ:8-20号 リサイズ不可

—ファンシーサファイア—

FANCY SAPPHIRE

ブルーだけでなく、さまざまな色を持つサファイア。
9月のお買い物に最適なサファイアを、是非好きなお色味でお楽しみください。



巨大なスリランカ産
非加熱パパラチアサファイア

40



41

優しいピンクが指元映える
パパラチアサファイア

芳醇なマダガスカル産
オレンジサファイア



43



42

濃淡をランダム配置した
パープルサファイア



44

大変希少なスリランカ産
オレンジサファイア

40 5039910 ¥9,980,000-

PT950/K18PG
スリランカ産 非加熱パパラチアサファイア
H&Cダイヤ(リリーダイヤカット)
& ピンクダイヤ リング
PPS 13.130ct D 2.23ct(LI) PD 0.70ct
重量:約16.5g 最大幅:約23.0mm 最小幅:約2.0mm
高さ:約11.0mm 基本サイズ:13号

41 5058119 ¥2,980,000-

PT950/K18YG パパラチアサファイア
クリスカットダイヤ(リリーダイヤカット) リング
PPS 4.19ct D 0.78ct(LI)
重量:約7.6g 最大幅:約9.5mm 最小幅:約2.0mm
高さ:約6.5mm 基本サイズ:13号 リサイズ不可

42 5021238 ¥148,000-

K18WG
パープルサファイア リング
PPS 約4.00ct
重量:約6.4g 最大幅:約11.0mm
最小幅:約2.5mm 高さ:約5.5mm
対応サイズ:8~20号 リサイズ不可

43 5063872 ¥998,000-

PT950/K18YG
マダガスカル産オレンジサファイア
ダイヤ ミルグレイン リング
OS 4.680ct D 1.35ct
重量:約11.0g 最大幅:約16.0mm
最小幅:約2.5mm 高さ:約7.5mm
基本サイズ:13号 リサイズ不可

44 5064205 ¥998,000-

PT950
スリランカ産オレンジサファイア
ダイヤ(リリーダイヤカット) リング
OS 3.117ct D 0.41ct(LI)
重量:約6.2g 最大幅:約7.5mm
最小幅:約2.0mm 高さ:約7.5mm
基本サイズ:13号

GSTVをテレビで楽しむ!

リビングでゆったり、いつものテレビで。

GSTVはBS放送やCS放送、またはケーブルテレビでお楽しみいただけます。

J:COM 202ch 視聴無料 毎日放送

- CS** ボタンを押します。
- 番組表 ボタンを押します。
- 方向ボタンの◀▶を押して GSTV (202ch) を選択して (決定) ボタンを押します。

J:COM 全国コミュニティチャンネル 視聴無料 毎日放送

- 地デジ** ボタンを押します。
- 番組表 ボタンを押します。
- 方向ボタンの◀▶を押して **地域毎のチャンネル** を選択して (決定) ボタンを押します。

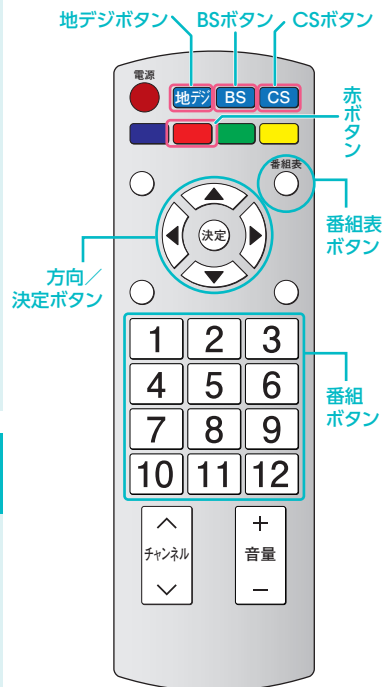

リモコンのイラストは一例です。機器により、ボタンの配置が異なりますのでご了承ください。

J:COM 全国コミュニティチャンネル
10:00~11:00
 ◀札幌・仙台・関東▶地上デジタル10ch
 ◀熊本▶地上デジタル11ch
 ◀関西・九州▶地上デジタル12ch
 ◀下関▶地上デジタル111ch

BS-TBS 視聴無料
 GSTV 麗しの宝石 BS6 (161ch)
 ショッピング

BSフジ BS8 (181ch) 視聴無料
 ジュエリーライフ11 ジュエリーナイト11

- BS** ボタンを押します。
- 番組表ボタンの **6** または **8** を押します。
 もしくは、
 番組表 ボタンを押します。
 方向ボタンの◀▶を押して 161chまたは 181chを選択して (決定) ボタンを押します。

BSフジ BS8 サブチャンネル(182ch) 視聴無料
 ジュエリーライフ ジュエリーナイト

上記1、2の手順で BSフジ (181ch) を選択後、赤ボタン を押します。

スカパー! 視聴無料 24時間
 スカパー!光 527ch

UかりTV 153ch

- CS** ボタンを押します。
- 番組表 ボタンを押します。
- 方向ボタンの◀▶を押して 527chまたは 153chを選択して (決定) ボタンを押します。

BS-TBS『麗しの宝石ショッピング』、BSフジ『ジュエリーライフ11(イレカ)』『ジュエリーナイト11(イレカ)』『ジュエリーライフNEXT(ネクスト)』大好評放送中です。お気軽にGSTVをお楽しみください。

BS放送 *月によりプログラムが変更になる場合があります。

BS-TBS BS6 (161ch) 視聴無料

BSフジ BS8 (181ch) 視聴無料

GSTV 麗しの宝石 ショッピング

ジュエリーライフ11 JEWELRY LIFE

ジュエリーライフNEXT JEWELRY LIFE

ジュエリーナイト11 JEWELRY NIGHT

サブチャンネル(182ch)で放送中!

放送局	番組名	放送時間	月	火	水	木	金	土	日
BS-TBS BS6 (161ch)	GSTV 麗しの宝石 ショッピング	09:00~ 1時間放送	月	火	水	木	金	-	日
		10:00~ 1時間放送	-	-	-	-	-	土	-
BSフジ BS8 (181ch)	ジュエリーライフNEXT (サブチャンネル・182ch)	10:00~ 1時間放送	月	火	水	木	金	-	-
	ジュエリーライフ11	11:00~ 1時間放送	月	火	水	木	金	-	-
	ジュエリーナイト11	23:00~ 1時間放送	月	火	水	木	金	土	日
BS-TBS BS6 (161ch)	GSTV 麗しの宝石 ショッピング	24:00~ 1時間放送	月	火	水	木	金	土	日
		25:00~ 1時間放送	月	火	水	木	金	土	日

一口メモ GSTVは自社スタジオから朝8時~翌26時まで毎日生放送! それ以外の時間は、録画放送を放映しています。

一口メモ BS放送やケーブルTVをお楽しみいただくためには専用のアンテナか、各地域のケーブルテレビにお申し込みいただく必要があります。

GSTVジェムミュージアムから発信

近山晶コレクション見聞

第12回 ～Crystals World — 結晶の世界 —

理学博士・FGA: 阿依 アヒマディ

様々な環境と地質変化により形成される「宝石」。前号までにその起源と主要な5つのプロセス、それに加えて有機生物起源の宝石について解説してきました。今号では「結晶」について、近山先生が世界中から収集したサンプルとともに紹介します。

7. 結晶の世界 (前編)

宝石用原石としてカットされる結晶。「完全」「透明」「清澄」なイメージがあり、近山先生が長年集めた宝石の結晶はまさしくイメージそのものです。

平らな面で囲まれた結晶は原子の配列が一定のパターンを持ってできた固体で、独特の幾何学形で成長します。古代の人々は無色の結晶を、ギリシア語の「Kryos(クリオス)」から派生した「Krystallos(クリスタロス)」と呼びました。その意味は「氷のように冷たい」。決して溶けない氷と思っていたようです。

十分に成長した結晶は、非常に美しく大変貴重です。結晶の美しさによってはカットした宝石よりも高価格で取引されることもあります。地球内部のマグマの液体と気体からできた結晶、高温高压作用によって固体が溶解し再結晶化してきた結晶には、外観から、完全透明な無色結晶、完全不透明な結晶、不完全塊状の結晶、樹枝状結晶、針状結晶、放射状結晶、鍾乳石状結晶、豆状結晶、球状結晶、刀状結晶、サンゴ状結晶、層状結晶、双晶、集合体、色付きの結晶、色が変化する結晶——といった様々なものが見られます。

結晶学的に、結晶は規則正しく成長した特徴を持ち、対称の要素があり、対称心・対称軸・対称面という3つの要素から結晶の形態を七つの晶系に分類されています。

近山晶コレクションの「Crystals World」陳列コーナーには近山先生が宝石学教育のために集めた七つの結晶系に属する、世界各国から集めた大変美しい宝石のあらゆる結晶が並んでいます。

[等軸晶系(立方晶系)] ダイヤモンド、ガーネットグループのパイロップ/アルマンディン、ガーネット、ロードライトガーネット、スペサルティンガーネット、グロッシュラーガーネット、デマントイドガーネット、ウバロバイトガーネット、スピネル、蛍石、パイライト



- 1: 六面体や五角十二面体を示すパイライト結晶
- 2: 様々な化学成分を持つガーネット
- 3: 八面体のダイヤモンド結晶
- 4: 赤い八面体のスピネル結晶
- 5: ハロゲン化鉱物六面体蛍石。へき開によって正八面体に割れる

[六方晶系] ベリルグループのエメラルド、アクアマリン、レッドベリル、モルガナイト、ヘリオドール、ゴシェナイト、アパタイト、フェナカイト、ベントーアイト



- 6: 異なる地質環境でできた六角柱状のエメラルド結晶
- 7: サファイアの色に似た母岩中のベントアイトの結晶(アメリカ・カリフォルニア産)
- 8: エメラルドと同じ成分だが、微量元素鉄によってスカイブルーの色を示す六角柱状アクアマリンの結晶
- 9: エメラルドと同じベリルグループのメンバーであるモルガナイトとヘリオドール結晶

[三方晶系] コランダムグループのルビー、サファイア、パラチア、多色多彩のトルマリングループのアクローアイト、ルベライト、インディコライト、ドラバイト、ショール、パラバトルマリン、バイカラートルマリン、ウォーターメロントルマリン、水晶、メノウ、アメシスト、シトリン、カルサイト、ロードクロサイト、スミソナイト

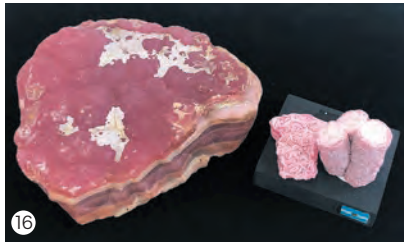
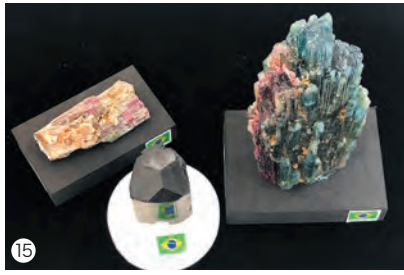
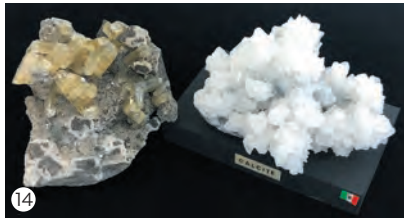
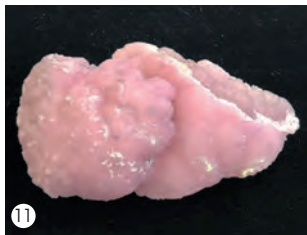
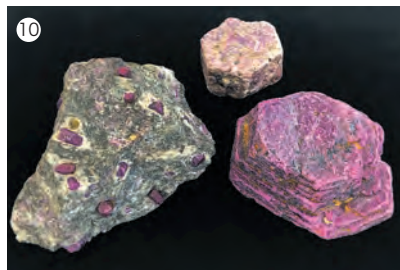

- 10: 平板状の六角形と柱状六角形を示すルビーの結晶
- 11: 微小な菱面体結晶からできたブドウ状の外観を示すスミソニアン
- 12: 世界各国産のスモーク水晶群
- 13: 水晶群
- 14: 三方向に完全にへき開するカルサイト結晶は複屈折量が大きいので、二重に見える光学特徴があり、柱状や菱面状、板状の形状を示す
- 15: 最も多くの変種、最も多くの色を持つトルマリンはペグマタイト起源の代表的な宝石
- 16: ロードクロサイト結晶。アルゼンチンではハムのような層状の結晶やバラのような縞状結晶が産出される
- 17: アメシストの単結晶と群晶

※記事中の鉱物などの写真は、近山晶コレクションより選別され、撮影されたものです。



■ 阿依 アヒマディ 理学博士・FGA

京大大学院理学博士号取得後、全国宝石学協会 研究主幹を務め、2012年にGIA Tokyoラボを立ち上げる。現在はTokyo Gem Science社の代表そしてGSTV宝石学研究所の所長として、宝石における研究、教育セミナー、宝石鑑別などの技術サポートを行っている。宝石の研究、鑑別に関しては日本を代表する宝石学者。

みつかる!

GSTV FAN

お客様とGSTVをつなぐ **アワー**

毎週水曜21時~

毎週、GSTV番組ガイド誌「GSTV FAN」掲載ジュエリーを紹介しつつ、お客様からのリクエストやご意見メールをご紹介。また、様々なお題でお客様からの投稿を募集し番組で発表!

今月は7月に募集した「私事です」が選手権の大賞を発表します!

7月に募集した

「私事です」選手権 大賞をご紹介します!!



私事です、迷い亀を餌付けして、亀の恩返しを狙っています

PN. とつこうハム太郎さん

私事です、90度に曲がった左足の小指を偶然自分で治すことができました

PN. スターナイトさん

私事です、彼女とバッティングセンターに行った時、カッコいい姿を見せようと気合いを入れたのですが、初球から3球続けて自打球を当ててしまい、もん絶

PN. H&C大好きさん



私事です、親族4人で浅草寺にておみくじを引いたのですがなんと!皆、凶を引き当てて大笑い!

内容は容赦がなく
病気-治りません 失せ物-見つかりません 結婚-望めません など
ドン引きでした

PN. リラットモオさん

私事です、歯磨き後 6本糸の糸ようじをやっていたら、抜けなくなり思いっきり下に引っ張ったところかぶせてもらったばかりの歯が抜けて飛んでいってしまいました

PN. ミリミリ子さん

9月のお題!

私からはこう見えてます〜! ~シーズン5~

MC&コメンテーター & モデルの似顔絵とキャッチコピーを募集!



PN. アターシャ・キンスキーさん

PN. たぬきのたにさん



番組へのリクエストやご意見はコチラ

✉ jp-studio@gstv.jp

プロデューサー Yo! からのお願い...



ご応募お待ちしております!

「GSTV FANアワー宛」と明記してメールを送信してください。

毎回募集するお題で大賞に選ばれた方には、ご希望の出演者のサイン入り番組ガイド誌 GSTV FANをプレゼント!

The KIWAMI of KIWAMI JEWELRY

宝石王子[®] 極みの中の極み

— 大松 彰の —

第21回

毎週土曜日放送の「極みの宝石ショッピングアワー」でご紹介した商品の中からさらに厳選した「極みの中の極み」ジュエリーを取り上げてまいります。

「極みの宝石ショッピングアワー」
毎週土曜19時～



なんて^{こわくてき}靈惑的なお色でしょう!
非加熱インテンスヴァイオレットサファイア



極

「極み」解説



ID: 5013985

PT950 マダガスカル産 非加熱インテンスヴァイオレットサファイア
ダイヤ(リリーダイヤカット) リング PPS 5.011ct D 0.84ct(LI)

9月の誕生石から、まずはヴァイオレットサファイア。なんて^{こわくてき}靈惑的なお色でしょう!
赤みがかかった紫がパープルで、青みがかかった紫がヴァイオレット。ただ語源の「viola」(和名で堇色)よりは濃い口となっていて、所有欲が湧いてきます。サファイアの使い勝手の良さに加えてほんのりと主張する赤色が入り、差がつくコーディネートを楽しめますね。ましてや非加熱。地球の絶妙なクロムのさじ加減で出来上がった神秘の美しさをご堪能ください。



「極み」解説



もうひとつのサファイアは、MARIコレクションの逸品です。使われているサファイアはすべて非加熱。色の配置も考えられていて、つけて歩けば永遠に続くフラワーシャワーの如く。9割以上が加熱されるサファイアにおいて一般的に非加熱は奇跡的存在。尚且つ透明度も非加熱らしく高い、カットをこだわっているのにも関わらずペアでしかも複数使用。奇跡のオンパレードがこのピアスとなっています。サファイアの集積地にひとつ拠点があるものの近年はめっきり見なくなった非加熱サファイアのデザインライン、その注目度はうなぎのぼりです。是非今のうちにゲットしてください!!

ID: 5059282 K18WG 非加熱サファイア ダイヤ
フラワーガーデン ピアス SA 6.26ct D 1.22ct

「サファイアはすべて非加熱
MARIコレクションの逸品」

極



「極み」解説



最後は今ご案内しないとなくなってしまう、極みの中の極み。ドイツの名彫刻家、クラウス・バステンの手によるマンダリンガーネットのバラ。1ctでも希少なマンダリンガーネットで14.24cと圧巻ですし、ナイジェリア産ですが非常に品質が良いのです。マンダリンガーネットは赤みが少なくオレンジが濃いものが最良とされていますが、14ct越えてこのクオリティを保っているのはさすがドイツです。裁断された水滴のようなインクルージョンが特徴ですが、それがまたお花の質感を演出する一助となっていて、全てが完璧なお品、いや作品です。バステンさんの作品は多くのブランドさんでも使用されているので安心してお求めください。

ID: 5068132 K18WG/YG クラウス・バステン マンダリンガーネット ペリドット
ダイヤ ペンダントブローチ GA 14.24ct GA 9.82ct PE 1.94ct PE 1.17ct D 1.31ct

「ドイツの名彫刻家
クラウス・バステンの手による
マンダリンガーネットのバラ」

極



大松 彰 — Akira Omatsu 2015年秋 FGA (英国宝石学協会正会員) 取得、ジュエリーコーディネーター1級、天然石検定1級、真珠のプロSA (シニアアドバイザー) ※「宝石王子[®]」は大松彰の登録商標です。

「資産価値」としてのジュエリー

監修：古屋 聡

最近、身につけるだけでなく「資産価値」としてジュエリーが注目されています。理由はさまざまありますが、鉱山からの産出が減ってきていること、そして新興国の富裕層が素晴らしいジュエリーをコレクションする機会が増えていることが主な要因です。そこで世情にそって本連載では「資産価値」の観点からジュエリーを見ていきたいと思えます。



第10回 アレキサンドライト

世界中の宝石愛好家たちから「皇帝の宝石」とも呼ばれ、豊かなカラーチェンジが魅力的なアレキサンドライト。アレキサンドライトの発見については諸説あり、一般的には1830年にロシアのウラル山脈にて発見されたといわれています。昼の太陽光下では青緑の色であったためエメラルドだと思われていたところ、傍でろうそくを灯したら赤く変色したため、別の宝石と判明しました。この宝石はロシア皇帝ニコライ1世に献上され、皇太子アレクサンドル2世の名にちなみアレキサンドライトと名付けられたそうです。諸説あれど“皇帝”の名前を付けられたアレキサンドライトは、カラーチェンジの面白さと稀少性から人気になり、高級宝石としての地位を確立してきました。

アレキサンドライトはキャッツアイで有名なクリソベリルの変種で、その特徴は何とんでもカラーチェンジという光彩効果。「昼のエメラルド」「夜のルビー」と言われるように、日光の下では青緑色に、ろうそくの光や白熱灯に照らされると赤から紫がかかったワイン色へと光源の変化で色が変わります。アレキサンドライトには微量の鉄、クロムなどの不純物が含まれ、カラーチェンジはこのクロムを含有することで起こります。またモース硬度は8.5と丈夫で優れた靱性を持ち、衝撃によって割れる性質のへき開がないことも、宝石としての価値の高さを示すものといえるでしょう。

主な産出国については、前述のウラル鉱山では大半が掘りつくされてしまいました。現在の主な産地はブラジル、スリランカ、インドなどです。特にブラジル/ハマチタ鉱山からは、深い青緑色から鮮やかなワインレッド色へ美しいカラーチェンジを示し、最も高い評価にて取引されるアレキサンドライトが産出します。

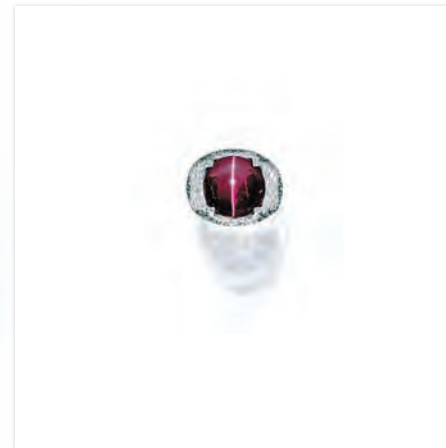

非常に希少なブラジル産アレキサンドライトキャッツアイ
(2011年4月 サザビーズ)

出典：Sotheby's | VERY RARE AND IMPORTANT CAT'S-EYE
ALEXANDRITE, ALEXANDRITE AND DIAMOND RING

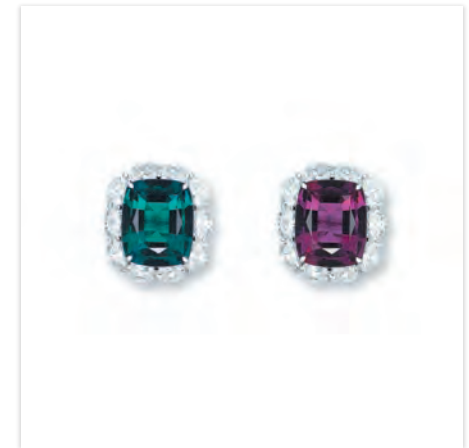

アレキサンドライトとダイヤモンドのリング
(2012年3月 クリスティーズ)

出典：Christie's | AN ALEXANDRITE AND DIAMOND RING

ただし現状は全ての鉱山で産出量が減少しているため、市場への供給量も大きく減少、そして透明度の低い濁った石が多いという状態になっています。そのため大粒かつ高品質なアレキサンドライトは特に高価値で取引されていて、今後ますます価格が上昇すると予想されています。

オークションにももちろん登場しています。2011年4月のサザビーズ香港でのオークションでは、カボションカットのブラジル産アレキサンドライトキャッツアイ(23.19ct)が出品されました。こちらはクリソベリルに猫目のようなシャトヤンシー効果が見られ、なおかつカラーチェンジ効果が見られる大変希少な宝石で、1,186,000HKドル(2億160万円)で落札されました。その後も2012年3月、香港クリスティーズで開催されたオークションに出品されたブラジル産アレキサンドライト(約15.58ct)のリングは7,220,000香港ドル(約1億1840万円)、2014年5月、スイスで開催されたクリスティーズのオークションでは21.41ctのロシア産アレキサンドライトが1,325,000スイスフラン(約1億8680万円)で落札されています。

美しさや華やかさとは異なる「カッコよさ」や「面白さ」を実感できる色石愛好家に大人気のアレキサンドライトのジュエリー。GSTVではカジュアルなものから高価なものまで幅広くご用意していますので、「あなただけのカラーチェンジ」を是非探してみてください。



古屋 聡
Satoshi Furuya

大手鑑別機関や海外オークション会社に勤務した経験を活かし、様々な角度からジュエリーを解説するカラーストーンプロフェッショナル。FGA(英国宝石学協会)資格取得。

豆知識

ネックレスのチェーンが絡まったら？

かんたんに **ほどく** 方法をご紹介します

\\YouTubeでも紹介! /



これでスルッと絡まりがほどけますので、是非試してみてくださいね。



困った!

どうしよう?

ネックレスのチェーンが絡まったときの対処法をご紹介します。

1 チェーンやネックレスの金具を外します。



2 机など平らな場所にチェーンを広げます。

つまようじが2本あるとチェーンを抑えられるので便利!



3 つまようじで刺します。
(絡まりの隙間につまようじの先端を刺す)

隙間がないときはつまようじの後ろを使って絡まる部分を軽く叩きます。



4 ひらがなの「の」の字を描くようにして少しずつ隙間を広げます。

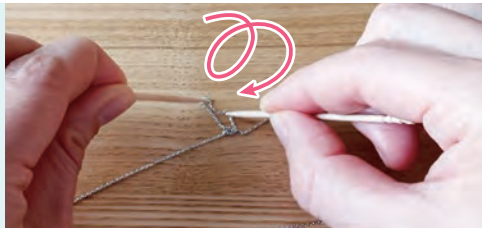

こちらの記事はGSTV FANのWEBサイトでもご覧いただけます。

ほかにも宝石・ジュエリーに関する豆知識をお届けしていますので是非お楽しみください。

<https://gstvfans.jp/knowledge>

GSTV 豆知識 検索



GSTVの オーダージュエリー

GSTVでは、ジュエリーに加え、多種多様なルースを取り揃えております。ルースをご購入いただいたお客様に、おすすめしているのがオーダージュエリー。世界でただひとつのジュエリーをデザインから作成いただけます。

[オーダージュエリー制作工程]

1 ルースを購入

各ショールームやGSTVのイベント会場にて、お好きなルースを是非ご購入ください。



2 ルースに合わせて、ジュエリーをデザイン

お客様のイメージを実現させていただけるよう、GSTVのデザイナーがご相談承ります。

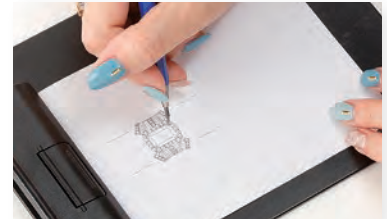

3 ジュエリー制作

GSTVの工房にて、いただいたデザイン画を元にジュエリーを制作します。



4 完成!

世界で1点だけの特別なアイテムに!



マーキスカットのエメラルドをクラシカルにアレンジ

色と形がそろったパライバトルマリンと丁寧にミル打ちされた台座

エメラルドカットのサファイアをダイヤモンドの取り巻きで豪華に演出

詳細は各ショールームにお問い合わせください。ショールームの詳細は、本誌44,45ページをご覧ください。

どちらも
ジュエリー
簡単出品

やってみたかった！ はじめてのジュエリー出品！

9月ファクトリーセール期間中 「GEM AUCTION」「JSM」も受付いたします！

9月ファクトリーセールの詳細は、本誌43ページをご覧ください

9月のファクトリーセール期間中は、GEM AUCTION & JSMともに出品受付いたします。
GEM AUCTIONは掲載商品の展示、JSMでは見てみたかった商品のリクエストも承ります。
是非ご利用ください！

WEBでの「GEM AUCTION」出品方法 CHECK

step 1 商品を送る

GEM AUCTIONに会員登録をしてログイン。
出品申し込みをして商品を送ります。



step 2 価格を決める

鑑別・査定をして、提示価格をご案内。
提示価格の範囲内で入札開始価格を決定します。



step 3 掲載を待つ

GEM AUCTIONが商品を撮影、
商品情報を登録して掲載します。

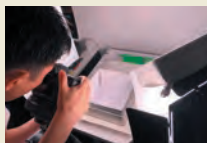

step 4 商品が落札される

オークションに出品された商品が
落札されたらご入金します。



GEM AUCTION

「売りたい人」も、「買いたい人」もこちらから



＼当日は担当スタッフが直接対応！／

ファクトリーセール当日に商品を出品する際に必要な物

「GEM AUCTION」
出品商品、スマートフォンもしくはタブレット、
顔写真付き本人確認書類、
銀行口座番号（初出品の場合）

「JSM」
出品商品、顔写真付き本人確認書類、
銀行口座番号（初出品・振込希望の場合）

「GEM AUCTION」の特徴

対象商品	他社で購入された商品(注) 購入価格10万円以上(原則)
掲載期間	1会期辺り約7～10日間
販売方法	競り上げ方式オークション

「JSM」の特徴

対象商品	GSTVで購入された商品 購入価格49,800円以上
掲載期間	最短2カ月
販売方法	委託(仲介)販売

(注)● 貴石/半貴石のジュエリー ● 地金製品 ● ルース(天然石のみ、セットでの出品は3石まで)

WEBでの「JSM」出品方法 CHECK

step 1 商品を送る

JSMサイトにログイン。
出品申し込みをして商品を送ります。



step 2 価格を決める

JSMで査定をして、販売価格をご提案。
提示価格を参考に販売価格を決定します。



step 3 掲載を待つ

JSMが商品をクリーニング、
撮影をして掲載します。



step 4 商品が売れる

掲載した商品が売れたらご入金。
銀行振込またはGSTV買い物ポイントから選べます。



Jewelry Secondary Market

＼今これが出品とき／
JSMの人気カテゴリーをチェックできます



本年6月オープン 札幌ショールームで 幸せ気分でジュエリー選びを



「北海道のお客様に直接ご意見うかがえるようになり、私たちスタッフ一同も大変嬉しく思います。」と吉田店長

本年6月1日、北海道札幌市にGSTVの新店舗「札幌ショールーム」(以下、当店)がオープンいたしました。以前よりお客様からこの地にお店を!と熱望のお声をいただいております。開店初日からたくさんの方に足を運んでいただきました。

「店舗でオンエアしていたアイテムの実物を見られて嬉しい!」と皆様に大変喜んでいただいております」と語るのは当店の吉田真一郎店長。「加えてリサイズや、購入後のアフターメンテナンス、修理などについてもご相談したいとお話いただいております。北海道のお客様に直接ご意見うかがえるようになり、私たちスタッフ一同も大変嬉しく思いました。

当店は広々とした店内で、天井が高く、白基調の落ち着いた印象のお店。ゆったりとした時間が流れていて、リラックスしてアイテムをお選びいただけるのも魅力のひとつだと思います。札幌駅から大変近い店舗ですので、地元の方も、札幌ご旅行中の方も、是非お気軽にお立ち寄りいただき、ごゆっくりジュエリーをお楽しみくださいませ!」

当店限定の一点ものアイテムや、イタリアンジュエリーを現品で多数ご用意しているとのこと。また、今後は定期的にイベントも開催予定です!」



札幌ショールーム外観。入り口から店内の広々とした空間がおもわれてワクワクします



店内にて。ゆったりとした空間にこだわり、大変ジュエリーが見やすいです



店舗限定アイテムも多数取り揃えてお待ちしております!

GSTVを 見て、さわって楽しむ!

GSTVと
お客様を
つなぐ

GSTVイベント情報

2023年9月開催 開催時間: 11:00~18:00

2023年 秋の **ファクトリーセール**

9月8日(金)~9月10日(日)

WHAT CAFÉ (ワットカフェ)

東京モノレール羽田空港線「天王洲アイル駅」中央口より徒歩5分
りんかい線「天王洲アイル駅」B出口より徒歩4分



[2023年 秋] **福岡大感謝祭** **9月24日(日)**

オリエンタルホテル福岡 博多ステーション

3F オリエンタルボールルーム YAMAKASA

JR「博多駅」筑紫口より徒歩1分、地下鉄「博多駅」筑紫口東4番出口より直結 駐車場: 有・無料

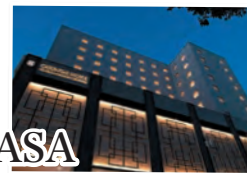

GSTVジュエリーフェア in **心斎橋**

ホテル日航大阪
4F 白鳥の間

9月16日(土)

大阪外口御堂筋線
「心斎橋駅」8号出口直結 駐車場: 有・無料



GSTVジュエリーフェア in

神戸元町
ショールーム

9月17日(日)~18日(月)

神戸元町ショールームの詳細はP45をご覧ください。



会場にて

・リクエスト受付中!
・コンシェルジュコーナーで
お問い合わせやご相談も!

ジュエリー
無料クリーニング
&メンテナンス

TVではご紹介できない
高額商品も!

オンエア
完売商品

展示点数
5000点
以上*

蔵出し
アイテム

*展示点数は会場規模により異なります。

GSTV 店舗一覧

最新情報はWEBから!

GSTV 店舗一覧 検索



全店 定休日：毎週水曜日 | 営業時間：11:00~19:00



SAPORO 素敵なジュエリーとの出会いの場

『札幌ショールーム』

0120-182-243

〒060-0002 北海道札幌市中央区北2条西1丁目1-1
札幌ANビル 1階「ニューオータニイン札幌 併設 一階」

- ・JR「札幌駅」より徒歩約8分
- ・地下鉄南北線「さっぽろ駅」より徒歩約6分
- ・地下鉄東豊線「さっぽろ駅」22番口より徒歩約1分



TOKYO 気軽に素敵なジュエリーライフをお届けします

『新宿ショールーム』

0120-570-152

〒151-0053 東京都渋谷区代々木2丁目7番5号
exside南新宿bldg. 1階

- ・都営新宿線、都営大江戸線「新宿駅」より徒歩約1分
- ・JR、京王線「新宿駅」より徒歩約3分
- ・小田急小田原線「南新宿駅」より徒歩約6分



TOKYO 優雅な気分で楽しいジュエリーデイを

『銀座サロン』

0120-570-771

〒104-0061 東京都中央区 銀座1丁目6-8 DEAR GINZA 1階

- ・東京メトロ「銀座1丁目駅」より徒歩約2分
「京橋駅」より徒歩約5分、「銀座駅」より徒歩約6分
- ・JR「有楽町駅」より徒歩約5分
- ・都営浅草線「宝町駅」より徒歩約7分



TOKYO スタジオ直結 リクエスト品揃えNO.1!

『天王洲ショールーム』

0120-570-126

〒140-0002 東京都品川区東品川2-2-43 T2号棟1階

- ・東京モノレール、りんかい線
「天王洲アイル駅」より徒歩約5分



YOKOHAMA 誠実で明るく楽しいお店がモットーです

『横浜元町ショールーム』

0120-570-423

〒231-0861 神奈川県横浜市中区元町5-181-1
ラ・セルコート元町102

- ・JR根岸線「石川町駅」南口より徒歩約4分
- ・みなとみらい線「元町・中華街駅」より徒歩約7分



NAGOYA 名古屋にGSTVショールームが帰って参りました

『名古屋ショールーム』

0120-578-107

〒450-0002 愛知県名古屋市中村区名駅
4丁目2-25 名古屋ビルディング桜館1階

- ・JR、名鉄、近鉄、地下鉄東山線 ・桜通線「名古屋駅」より徒歩約5分
- ・「国際センター」駅4番出口より徒歩約2分
地下街「ユニモール」13番出入口目の前

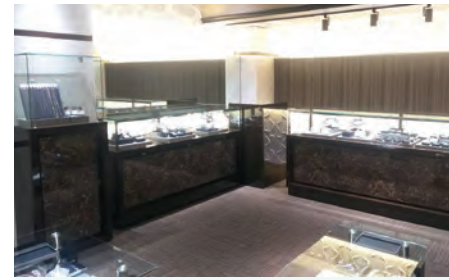

OSAKA 心齋橋の“隠れ家”サロン

『心齋橋ショールーム』

0120-160-243

〒542-0085 大阪府大阪市中央区
心齋橋筋2-2-22 小丸ビル1階

- ・御堂筋線・長堀鶴見緑地線「心齋橋駅」より徒歩約5分



KOBE ルースいっぱい 楽しさいっぱい 夢いっぱい 神戸元町SR

『神戸元町ショールーム』

0120-420-243 (078-333-8000)

〒650-0022 兵庫県神戸市中央区
元町通2-6-2

- ・JR線・阪神線「元町駅」より徒歩約3分



FUKUOKA ゆる〜りのんびりジュエリーの癒し空間

『福岡ショールーム』

0120-730-243 (092-406-3230)

〒810-0001 福岡県福岡市中央区天神
2-13-18 天神ホワイトビル2階

- ・地下鉄空港線「天神駅」4番出口より徒歩約1分

GSTVと
お客様を
つなぐ

都市に常設 ショールーム

GSTVショールームでは、ご購入いただいた商品のアフターサービスや修理の受付はもちろん、GSTVの商品を実際にお手に取ってお試しください。もちろんその場でのご購入も可能！お近くへお越しの際には、是非お気軽にお立ち寄りください。

ショールームサービス一覧

1 第1曜日はご購入ポイントが2倍!!

ショールーム限定! /
今月は9月3日!!
ご購入ポイントが2倍!!
もちろんプレミアムDAY他、
ポイント2倍DAYも2倍になります。

2 ご来店ポイントカード配布中!

ショールームにご来店いただくだけで
スタンプ1個捺印!

10個たまると
3,000円のクーポン
としてご利用いただけます。

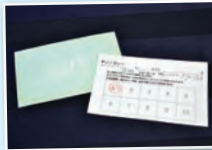

※発行から1年間有効、発行店のみでのご使用になります。

3 修理・リフォーム・オーダー相談 承ります

ジュエリー修理の窓口として、また
リフォームやオーダーについても
ご相談を承ります。



4 ジュエリー無料クリーニング

お手持ちのジュエリーを
無料で
ピッカピカに
クリーニング!



ショールームスタッフまでお気軽にお声がけください。

5 TVやガイド誌紹介商品のリクエスト承ります

TVや番組ガイド誌 GSTV FAN で
紹介されたジュエリーの
リクエストを承ります!
実際にお手に取って
ご覧ください。



※一部、リクエスト不可商品がございます。事前にお問合せください。

6 番組ガイド誌 配布中!

GSTVが毎月発行している
番組ガイド誌「GSTV FAN」
ショールームに行けば
必ず手に入ります!

※過去の番組ガイド誌は
ご相談ください。



今月のCOVER



ID: 5069061 ¥3,680,000-

K18WG/YG クラウス・バステン
ルベライト グリーントルマリン
ダイヤ ネックレス
RT 84.32ct T 21.22ct D 4.97ct
重量:約95.3g 長さ:約40cm
幅:約9.0-33.5mm

首元咲き誇る
ルベライトのお花畑

希少なグリーン・強いファイアが目を引く
ジンバブエ産スフェーンピアス



ID: 5065664 ¥358,000-

PT950 ジンバブエ産スフェーン ダイヤ ピアス
SH 1.997ct SH 1.860ct D 0.36ct
重量:約4.7g 縦:約11.0mm 横:約11.0mm

こっくりと味わい深いお色味の
大粒グリーントルマリン

ID: 5025952 ¥798,000-

PT950 グリーントルマリン ダイヤ(リリーダイヤカット)
ミステリーセッティング リング
T 8.739ct D 2.19ct(LI)
重量:約14.1g 最大幅:約13.0mm 最小幅:約4.5mm
高さ:約10.0mm 基本サイズ:12.5号 リサイズ不可



※掲載商品のオンエア後の販売については直接オペレーターまでお尋ねください。(注)対象商品の完売、一定期間を過ぎた商品の販売価格については変動の可能性もございます。
※商品番号が掲載されていない商品は、参考商品です。 ※商品価格は全て消費税10%税込です。

返品・交換のご案内

■ 返品について

お客様のお手元に商品が到着してから8日以内であれば、返品をお受けいたしております(一部の商品を除く)。返品の不可不可につきましては、各商品詳細ページやオンラインにて記載しておりますので、必ずご確認くださいませますようお願いいたします。

返品・交換をお受けできない場合 「GSTV」では以下の場合返品をお断りしております。

- 商品をお受け取りいただいた日から8日を経過した場合
- リサイズ(リング)済み商品の場合
- セミオーダーやフルオーダー等のオーダーメイド商品の場合
- ルースケースを開封した場合
- 商品に付属する鑑定書、鑑別書、保証書を紛失した場合
- 番組やWEB商品ページにて「返品不可」と表示した商品
- 通常、鑑別書が付属しない商品に鑑別書付属(作成)を希望された場合
- 店舗及び2日以上開催の催事でご購入された商品

■ 返品方法

返品可能商品の返品は、商品到着後8日以内に商品(付属品を含む)を返品連絡票に必要事項をご明記の上、記載されている返送先に「商品」および「同梱物」を同梱しご返送ください。
※商品不良などお客様都合ではない理由で8日を過ぎた場合は、事前にお客様サービスセンター(電話番号: 0120-170-243)にご連絡ください。

■ 確認に必要な事項

1. 「お客様氏名」「ご住所」「電話番号」「注文番号」「商品番号」
2. 返品を希望される理由

商品の不具合によるご返送の場合

弊社提携の配送業者(佐川急便またはヤマト運輸)による着払いにてご返送ください。詳しくは弊社お客様サービスセンターまでお問い合わせください。

ご注意事項

- ※お掛けの際は事前に番号非通知拒否設定の解除をお願いいたします。
- ※事前のお電話なしに商品を送返しいただいた場合、確認のお電話をさせていただく場合がございますので予めご了承ください。
- ※但し、返品を承れない場合がございます。上記の「返品・交換をお受けできない場合」および販売約款をご確認ください。

■ 返金について

クレジットカードでお支払いいただいた場合

ご返金いただいた商品代金はクレジットカード会社経由でご返金の手続きを取らせていただきます。ご返金に関しましては、到着確認日や各クレジットカード会社の日により異なりますので、恐れ入りますが、ご返金月の翌月15日以降、または翌々月15日以降に、ご利用のクレジットカード会社にお問い合わせください。

代金引換、銀行振込にてお支払いいただいた場合

GSTVに商品が到着後から2~3週間、銀行口座へお振込の手続きを取らせていただきます。 ※お客様都合によるご返金の場合、振込手数料はお客様負担となります。

GSTVポイントを利用してご購入した場合

- ご注文のすべてを返金される場合: 原則として、お支払いいただいた金額とポイント額をそのまま返いたします。(※販売約款および利用規約に従った返品に限ります。)
- ご注文の一部の商品を返金される場合: 原則として、お支払いいただいたポイント額を優先してお返しし、差額をお支払いいただいた方法に準じてお返しいたします。(※販売約款および利用規約に従った返品に限ります。)

■ 交換について

お届け商品に不具合があった場合、交換をする為の在庫を確認し、交換をさせていただきます。お手数ですが、弊社お客様サービスセンター(電話番号: 0120-170-243)までご連絡いただいた後、返品交換連絡票に必要事項をご記入の上「不具合商品」と「同梱物」を同梱し、弊社提携の配送業者(佐川急便またはヤマト運輸)による着払いにてご返送ください。商品を確認した後、交換商品の発送手配をいたします。詳しくは弊社お客様サービスセンター(電話番号: 0120-170-243)までお問い合わせください。

■ 確認に必要な事項 「お客様氏名」「ご住所」「電話番号」「注文番号」「商品番号」 商品の状態・様子

※確認の為、電話連絡をさせていただく場合がございますので予めご了承ください。
【発信者番号通知のお願い】 非通知設定にされている方は、恐れ入りますが、はじめに「186」をつける等して、番号を通知しておかけください。

個人情報の取扱いについて

株式会社GSTV(以下、「当社」といいます)は、個人情報保護方針に基づき、ご本人から預りする個人情報の取扱いについて、以下のように規定します。

1. 個人情報の利用目的

ご本人から取得した個人情報について、以下の各項に記載の利用目的の達成に必要な範囲内で利用します。

(1)ショッピング会員様の個人情報※

1. 当社の商品の発送、カタログやダイレクトメール、メルマガジンの送付のため。
2. 当社が提供する商品に関連するアフターサービス、新商品・サービスなどの各種情報を提供させていただくため。
3. 商品・サービスに関するアンケート調査、キャンペーン・イベントの企画及び実施、その他生活に関するお得な情報を提供させていただくため。
4. 当社の通信販売に関する事業活動、店舗や催事に関するご案内・ご予約の確認のため。
5. 当社が適正と定めた企業のカタログやダイレクトメール、試供品などの作成・送付のため。
6. 商品・サービスの改善または新たな商品・サービスの企画開発のため。
7. 当社とのお取引に関する与信管理、回収管理、債権管理のため。
8. 商品、サービスに関するお問い合わせに対するご連絡のため。
9. お客様の利用状況や満足度調査等、商品開発・サービスの向上に係る調査、問題解決、ヒアリング及び集計・統計・分析実施のため。
10. 地金の下取り並びに古物の販売及びその受託のため。
11. 与信管理および債権回収のため。
12. 経理上の処理のため。
13. 電話でご注文を受け付けるため。

(2)従業員の個人情報※ 保険医療管理、社会保険加入、雇用管理、外国人雇用状況の届出等法令の定めのある業務のため。

(3)お取引先ご担当者様の個人情報※ 当社とのお取引業務のため。

(4)採用応募者の個人情報※ 当社への応募及び採用活動に関する判定のため。

(5)ご注文、お問い合わせ等の電話録音 対応品質向上、正確な内容把握のため。 ※開示対象個人情報となります。

2. 安全管理措置

当社は、個人データについて、漏えい、滅失又は棄損等の防止のために、適切な安全管理措置を講じています。当社が講じる安全管理措置の概要は以下の通りです。(基本方針の策定)
個人データの適正な取扱い確保のため、「関係法令・ガイドライン等の遵守」、「お問い合わせ、苦情・相談窓口」等についての基本方針を策定し、取得、利用、加工、保管、廃棄等の段階ごとに、取扱方法、責任者、担当者及びその任務等について個人データの取扱規程を策定しています。

(組織的安全管理措置)
個人データの取扱状況について、定期的に点検を実施するとともに、他部署の者による監査を実施しています。

(人的安全管理措置)
個人データの取扱いに関する留意事項について、従業者に定期的な研修を実施しています。

(物理的安全管理措置)
個人データを取扱う区域において、従業者の入退室管理及び持ち込み機器等の制限を行う措置を実施しています。

(技術的安全管理措置)
アクセス制御を実施して、担当者及び取扱う個人情報データベース等の範囲を実施しています。

3. 個人情報保護管理責任者

総務部長 E-mail: PrivacyFeedback@corporate.gstv.jp

4. 「開示等の求め」に応じる手続き

当社の保有する個人情報に対する「開示等の求め」に、当社所定の方法によりご本人からの要請であることを確認し、迅速に対応します。ただし、開示に関しては当社が別途定める開示手数料をお支払いいただく場合があります。また、以下のいずれかに該当する場合は、開示等の対象としないことがあります。この場合、ご本人に遅滞なくその旨を、理由の説明とともに通知します。 1. ご本人または第三者の生命、身体、財産その他の権利利益を害するおそれがある場合 2. 当社業務の適正な実施に著しい支障を及ぼすおそれがある場合 3. 法令に違反することとなる場合 「開示等の求め」に関しては、お客様サービスセンターまでお申し出ください。お客様サービスセンター: 0120-170-243

5. 「個人情報に関する相談、苦情」に応じる手続き

この個人情報の取扱いの対応が不適切だと感じられた場合、その他個人情報に関するお問い合わせについては、以下相談窓口までご連絡ください。
株式会社GSTV 個人情報相談窓口 E-mail: PrivacyFeedback@corporate.gstv.jp

6. 当社は、下記の認定個人情報保護団体の対象事業者です。

同団体において対象事業者の個人情報の取扱いに関する苦情・相談を受け付けています。

- ・認定個人情報保護団体の名称 一般財団法人日本情報経済社会推進協会
- ・苦情解決の連絡先 個人情報保護苦情相談室 〒106-0032 東京都港区六本木1-9-9 六本木ファーストビル内
TEL: 03-5860-7565, 0120-700-779 ※当社の商品・サービスに関するお問い合わせ先ではございませんのでご注意ください。

7. その他

当社はGoogle社の提供するアクセス解析サービス「Google Analytics」を使用しています。「Google Analytics」は特定のデータ(IPアドレス・使用ブラウザ等)収集のためにCookieを使用していますが、このデータは匿名で収集されており、個人を特定するものではありません。この機能はCookieを無効にすることで収集を拒否することが出来ますので、お使いのブラウザの設定をご確認いただき、下記ページよりオプトアウトの手順に従ってください。
<https://support.google.com/ads/answer/2662922>

*Cookieを無効にした場合、当社ウェブサイトが正常にご利用いただけませんので、あらかじめご了承ください。また、当社ではGoogle社を含む広告配信事業者が提供する広告サービスを使用しています。このような広告配信事業者はお客様のブラウザに保存されているCookieを利用して当社の広告を配信する場合があります。

Information



番組ガイド「GSTV FAN」定期購読のお知らせ

定期購読をご希望の方は
下記のいずれかの方法にてご登録をお願いいたします。
※1年以内に購入がない場合は発送を停止させていただく場合がございますので、予めご了承をお願いいたします。

WEBサイトから
「マイページ」▶「基本ご登録内容の確認・変更」▶「番組表定期購読」から「定期購読する」を選択

お電話から
GSTVお客様サービスセンターへご連絡ください。(右下欄参照)

ご注文はこちらから

お電話でのオーダー (一般電話・携帯電話 通話料無料)
0120-570-243

オペレーター受付時間 | 8時~26時 (翌2時)

- *自動応答によるご注文は、24時間受け付けております。
- *自動応答ではご注文いただけない商品がございます。ご了承をお願いいたします。

商品に関するお問い合わせなど

GSTVお客様サービスセンター
0120-170-243
受付時間 | 12時30分~21時

皆様からの

よくあるご質問

◀WEBサイトでも
ご覧いただけます。**Q1** リングやネックレスのサイズ変更は可能でしょうか？

ショールームで相談可能です。是非お問い合わせください。(ショールーム情報は44、45ページを参照ください)

Q3 店舗で購入した際に電話番号を登録したところ、WEB会員登録でその電話番号が登録できなくなりました。

同じ電話番号では重複して登録ができないため、別の電話番号でご登録いただくか、お客様サービスセンターへお問い合わせください。

Q5 クーポンをいただいたのですが、有効期限内に使用しないと失効しますか？

期限内にご使用いただかないとクーポンは失効いたします。是非この機会にジュエリー購入をご検討ください。

Q2 ピアス(またはイヤリング、チャーム)を片方だけ無くしてしまいました。片耳分だけ、作製いただけますか？

作製可能な商品もございますので、お客様サービスセンターへお問い合わせください。

Q4 購入を検討していたジュエリーがホームページから消えていました。お気に入り登録をしていますが、そこにも表示されませんでした。これは完売して購入ができないということでしょうか？

完売した商品は表示がされなくなります。商品によっては電話で購入可能なものもございます。お問い合わせください。

Q6 ポイントの有効期限を教えてください。最後にポイントを取得した日から1年間有効です。**GSTVお客様サービスセンター**
0120-170-243 受付時間 | 12時30分~21時

今月の

お客様の声

番組で、商品の大きさをわかりやすく伝えるために、硬貨のスケールを用いて紹介していました。これで実物との相違が解消されますね。斬新なアイデアで驚きました。

スタッフ：いつも放送をご覧いただき、ありがとうございます！商品の大きさのイメージをなるべく正確にお伝えしたいという制作現場の工夫が少しでもお客様のお役に立ち、大変嬉しいです。今後もお客様に満足いただける番組作り励んでいきます。是非ご期待ください！

いつもは電話で注文しています。今回初めてネットで購入しましたが、ポイントは共通で使えますか？

スタッフ：WEBと電話のIDをそれぞれお持ちのお客様に関しまして、IDをひとつに統合させていただいております。ポイントやクーポンもおまとめ可能なので、お気軽にお客様サービスセンターまでご連絡をお願い致します。

GSTVお客様サービスセンター
0120-170-243 受付時間 | 12時30分~21時

皆様の声

お待ちしております！

番組へのご意見・商品のリクエスト
jp-studio@gstv.jpWEBサイトへのご意見・お問い合わせ
support@gstv.jp実物のサイズ感が
わからない...

JEWELRY ACTUAL SIZE

ペンダントトップやピアリングなどの
サイズ感をこちらでご確認できます！

本ページにそれぞれの代表的なサイズ(高さ)を実寸定規とともに掲載しております。実物のサイズ感がわからずお困りの際は、こちらをご参考いただけますと便利です。

ペンダントトップ

ピアリング



10.0mm



15.0mm



20.0mm

※こちらに掲載された商品の実物サイズではございません。
※商品番号が掲載されていない商品は、参考商品です。リングやネックレスなどの
サイズ表記については
WEBでご覧いただけます。

GSTV サイズ表記 検索

◀身近で便利▶
参考サイズ：1円玉

- ・直径20.0mm
- ・厚み1.5mm
- ・重さ1g



20.0mm

0 1 2 3 4 5 6 7 8 9 10 11 12 13

実寸定規
(単位：CM)